

中華民國 109 年
雲林縣西螺鎮統計年報

STATISTICAL YEARBOOK OF SHILUO TOWNSHIP, YUNLIN COUNTY 2020

第二十五期
No.25

雲林縣西螺鎮公所編印
中華民國 110 年 12 月出版

Published by Shiluo Township Office, Yunlin County, Dec 2021

凡 例

- 一、本年報編印之目的，為提供本鎮一般基本概況資料及重要施政成果，以供各有關機關執行公務之參考應用。
- 二、本年報之資料來源，部份取材於本鎮各業務單位，統計報告表間有部份資料，則由縣政府主計處統計年報提供。
- 三、本期年報所列資料，以民國 109 年為主，並將本鎮 10 年來資料一併刊列，俾便長期時間數列之比較，藉資察往知來。至於各年數字若與以前年度出刊各版有出入者，以本期年報所列數字為準。
- 四、本刊內容計分土地、人口、行政組織、農林漁牧、工商業及鄉建設、金融 財稅、教育文化、衛生、環境保護、社會福利、社會治安等 11 類，共 55 表。本刊於刊首編撰提要分析，依章節扼要說明及佐以統計插圖，以增進使用資料者之瞭解。
- 五、本年報所列度量衡單位，一律採用公制；所列幣制，一律以新台幣為單位。表內數字太長者，其單位均儘量提高，尾數四捨五入，故部分總數與細數之間，或有未能吻合情事。
- 六、本年報各表所稱「年」係指全年，「年底」係指該年 12 月底，「年度」係指會計年度，為該年 1 月 1 日起至該年 12 月 31 日止，「學年度」係指教育年度，即當年 8 月 1 日起至次年 7 月 31 日止，為沿用成例，以每一學年第一學期資料代表該一學年度。
- 七、本年報所用符號代表意義如下：「—」代表無數值或數值無統計。「0」代表有數值，但數值不及半單位。「…」代表數值尚未發布。「Ⓘ」代表修正數。

EXPLANATORY NOTE

1. The purpose of compiling and publishing this yearbook is to provide data relating general basic situation of the county and major accomplishments of the township so as to facilitate the related organizations concerned in executing their public functions.
2. All data contained in this yearbook , the majority drawn from the various business units of the township, between statistical report form that some information from the Yunlin county government to provide yearbook reports, Accounting and Statistics.
3. The figures contained in this yearbook are mainly preferred to the year of 2020 and the data from 2011 through 2020 are also listed. Any differences of the figures in the previous editions are subject to this revision. Examining these comparisons makes us know the tendency in the future. If the number of a year does not coincide with that in the previous periodicals, please take the figures contained in this yearbook as a basis.
4. A total of 55 tables have been compiled in and the data contained in this yearbook are classified into 11 categories, they are: Land, Population, Administrative Organization, Agriculture, Forestry, Fishery and Animal Husbandry, Industry, Commerce And township Construction, Finance and Monetary Affairs, Education and Culture, Health, Environmental Protection, Social Welfare, , Social Security. The summary analysis in the preceding Chapter contains simple explanation and statistical chart to develop users' realization.
5. The measure units used in this yearbook are of metric system and the currency unit is N.T.\$. If the figures in the table are long, we lift the unit count 5 and higher fractions as units and disregarding the rest. Therefore the total number does not always coincide with the detail number.
6. The Word(s) "Year" used in this yearbook means the whole particular year. "End of the Year" means "by the end of the December of a year". "Fiscal Year" means from January 1 to December 31 of the year. "Academic Year" starts on August 1 of the year and ends on July 31 of the next year. As an observance, the data of the first term is considered as the exponent of the whole year.
7. The following symbols are used throughout the publication: "-" means zero or not available. " 0 " means figure is below half a unit. "... " means not yet published. "Ⓘ" means revised figures.

目 錄 Contents

表次	頁次	Table	Page
提要分析		Summary Analysis	
壹、土地		I、Land	
1-1	1	1-1 Boundary of Township	1
1-2	2	1-2 Area of Registered Land	2
1-3	6	1-3 The Situation of Tenant Farmers after Implementing Rental Reduction to 37.5%	6
1-4	7	1-4 Achievements of Implementing Rental Reduction to 37.5%	7
1-5	8	1-5 Area of Land Purchased by Government	8
貳、人口		II、Population	
2-1	10	2-1 Resident Households, Population Density and Sex Ratio	10
2-2	12	2-2 Household Registration Movement	12
2-3	20	2-3 Resident Population by Age Group	20
2-4	22	2-4 Resident Population by Age Structure	22
2-5	24	2-5 Educational Attainments of Resident Population Age 15 and Over	24
2-6	28	2-6 Martial Status of Resident Population	28
2-7	30	2-7 Households and Persons of Resident Indigene	30
參、行政組織		III. Administrative Organization	
3-1	32	3-1 Administrative Organization	32
3-2	34	3-2 Employees by Rank	34
3-3	36	3-3 Employees by Educational Attainments	36
3-4	38	3-4 Employees by Age Group	38
3-5	40	3-5 Election Situations of Township Assembly	40
3-6	42	3-6 Election Situations of Township Chief	42

表次	頁次	Table	Page
肆、農、林、漁、牧		IV.Agriculture,Forestry,Fishery and Animal Husbandry	
4-1	44	4-1	44
4-2	46	4-2	46
4-3	48	4-3	48
4-4	56	4-4	56
4-5	58	4-5	58
4-6	60	4-6	60
4-7	62	4-7	62
4-8	64	4-8	64
4-9	66	4-9	66
4-10	67	4-10	67
伍、工、商業及鎮建設		V.Industry, Commence And Township Construction	
5-1	68	5-1	68
5-2	72	5-2	72
5-3	74	5-3	74
5-4	78	5-4	78
5-5	82	5-5	82
5-6	86	5-6	86
陸、金融、財稅		VI.Finance and Monetary Affairs	
6-1	88	6-1	88
6-2	90	6-2	90
6-3	92	6-3	92
6-4	106	6-4	106
6-5	110	6-5	110
6-6	120	6-6	118

表次	頁次	Table	Page
柒、教育文化		VII.Education and Culture	
7-1	120	7-1	120
境內國民中學概況		Summary of Junior High Schools in the Township	
7-2	122	7-2	122
境內國民小學概況		Summary of Primary Schools in the Township	
捌、衛生		VIII.Health	
8-1	126	8-1	126
醫療機構及其他醫事機構開（執）業醫事人員數		Number of Registered Medical Personnel in Hospitals, Clinics,and Other Medical Care Institutions	
8-2	130	8-2	130
醫療院所數及各類病床數、救護車輛數		Number of Hospitals and Clinics, Various Beds,and Ambulances	
8-3	136	8-3	136
預防接種工作		Immunization	
8-4	140	8-4	140
藥商家數		Number of Pharmaceutical Firms	
玖、環境保護		IX.Environmental Protection	
9-1	142	9-1	142
垃圾清運處理概況		Collection and Disposal of Municipal Solid Waste	
拾、社會福利		X.Social Welfare	
10-1	146	10-1	146
宗教教務概況		General Condition of the Religions	
10-2	148	10-2	148
宗教社會服務概況		General Conditions of Social Services of Religions	
10-3	150	10-3	150
推行社區發展工作成果		Achievements of Community Development	
10-4	154	10-4	154
身心障礙人數		The Disabled Population	
10-5	160	10-5	160
低收入戶人數及生活扶助		Persons and Living Assistance of Low-Income Families	
10-6	164	10-6	164
中低收入戶人數及生活扶助		Persons and Living assistance of Mid-Income Families	
10-7	166	10-7	166
中低收入老人生活津貼		Living Allowance for Mid or Low Income Elders	
拾壹、社會治安		XI.Social Security	
11-1	168	11-1	168
辦理調解業務概況		Cases of Medidation	

提要分析

壹、土地

一、位置

本鎮地理位置在雲林縣北端，北有濁水溪，南臨虎尾鎮為一大平原地帶，中心地點為廣興里，北端安定里，其經緯度為東經 120°25'30" 北緯 23°48' 35" 與濁水溪相鄰，與對岸彰化縣溪洲鄉相隔，南端吳厝里，其經緯度為東經 120°24' 50" 北緯 23°44' 54" 緊鄰虎尾鎮，極東大新里，其經緯度為東經 120°30'20" 北緯 23°48'5" 與荊桐鄉相毗鄰，極西福田里，其經緯度東經 120°24' 50" 北緯 23°47' 25" 與二崙鄉相隔。

二、地勢

本鎮地處嘉南平原，東西長 8 公里，南北長 8.7 公里，係極為平坦之平原地區。西接二崙鄉，北接濁水溪，東接荊桐鄉，南接虎尾鎮。

三、土地面積

土地總面積 49.7985 平方公里，約佔雲林縣土地總面積之 3.86%，列全縣第十三位。（雲林縣土地總面積 1,290.8326 平方公里）。

四、土地利用

已登記土地面積 4,110.2 公頃，其中公有地 537.0 公頃，佔 13.07%，私有地為 3,562.9 公頃，佔 86.68%，公私共有地為 10.3 公頃，佔 0.25%。

就已登記土地面積中，非都市土地屬於建築用地(包括甲種、乙種、丙種、丁種)為 166 公頃，佔土地利用面積之 4.04%；直接生產用地(包括農牧、林業、養殖、礦業)為 2,433.5 公頃，佔 59.20%；交通水利用地為 406.4 公頃，佔 9.89%；遊憩及國土保安用地為 0.4 公頃，佔 0.01%；特定用地(包括墳墓、特定目的事業用地)為 51.0 公頃，佔 1.24%。另都市土地為 1052.9 公頃，佔 25.62%。

圖一、本鎮已登記土地利用概況
民國109年底

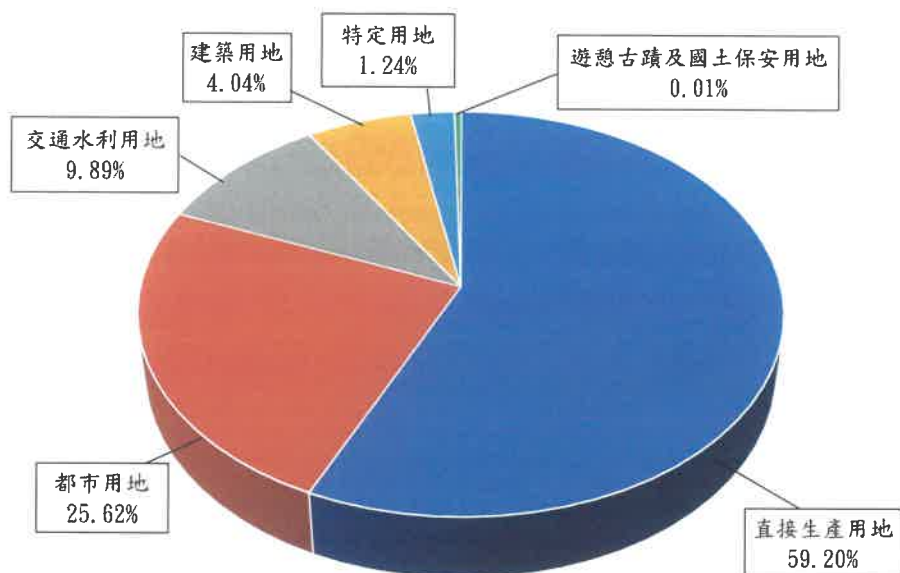

五、土地改革

自政府於民國 38 年實施三七五減租，於民國 42 年實施耕者有其田迄至民國 109 年底，本鎮尚有佃農 233 戶，租約 203 件，訂約面積 49.5647 公頃。

貳、人口

人口統計資料為供政府釐訂各項施政以及供作經濟與社會發展、生命統計學術研究等重要基本參考資料。

一、人口分佈與密度

根據民國 109 年底戶籍登記資料顯示，本鎮現住戶為 15,068 戶有 45,463 人，較上年減少 260 人，現住人口中男性為 22,856 人，女性為 22,607 人，其性比例為 101.10(女性=100)。人口密度每平方公里為 912.94 人，每戶平均人口數為 3.02 人。

二、人口出生、死亡、遷徙與年齡分配

根據戶籍登記資料，本鎮民國 109 年粗出生率(當年年中人口除當年出生人數)為 6.16‰，較上年減少 1.01 個千分點，粗死亡率(當年年中人口數除當年死亡人數)為 9.87‰，較上年減少 0.81 個千分點。

在人口遷徙方面：全年遷入人數為 1,367 人，遷出人數為 1,458 人，其社會增加率(遷入人數減遷出人數所得與當年年中人口除所得之比率)為-2.00‰。

就年齡分配方面：民國 109 年底，本鎮總人口數中 15 歲至 64 歲人口數為 31,113 人，佔總人口數之 68.44%，0 歲至 14 歲幼年人口數為 5,921 人，佔 13.02%，65 歲以上老年人口數即不適用於經濟活動年齡者為 8,429 人，佔 18.54%。

圖二、本鎮現住人口年齡結構

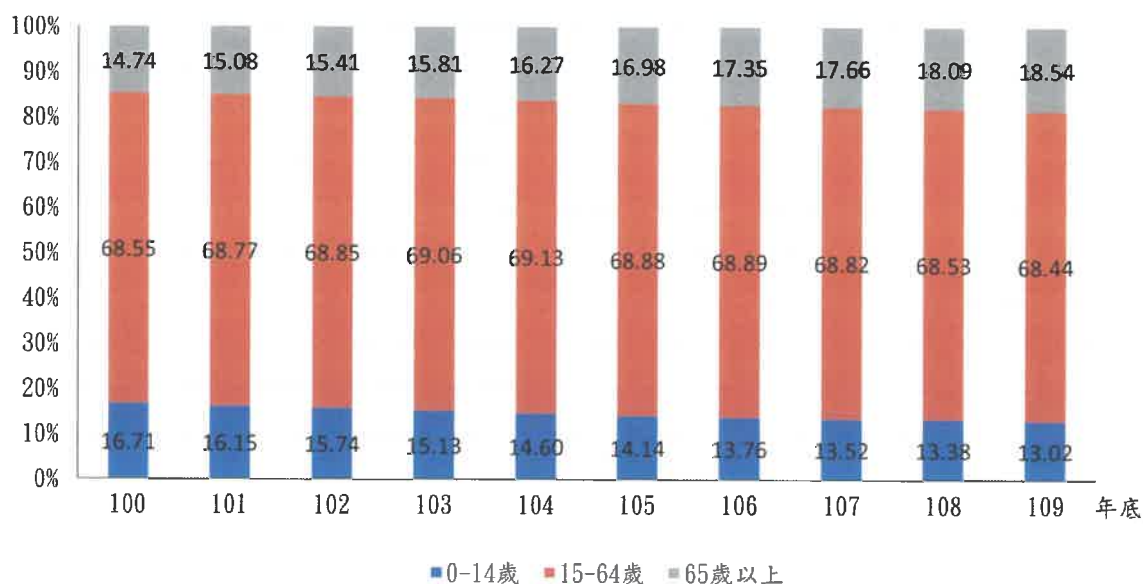

三、教育程度與婚姻狀況

- (一)教育程度：民國 109 年底，總人口數 45,463 人，滿 15 歲以上人口有 39,542 人，佔 86.98%，各教育程度佔滿 15 歲以上人口如下：研究所以上程度為 1,795 人，佔 4.54%，大專程度為 11,677 人，佔 29.53%，高中(職)程度為 12,491 人(含專科前三年)，佔 31.59%，國初中(職)程度為 6,065 人，佔 15.34%，小學程度為 6,605 人，佔 16.70%，自修 64 人，佔 0.16%，不識字者為 845 人，佔滿 15 歲以上人口的 2.14%。
- (二)婚姻狀況：民國 109 年底，總人口 45,463 人，其中未婚者 18,941 人，佔 41.66%，有偶者 20,037 人，佔 44.07%，離婚或終止結婚者 2,805 人，佔 6.17%，喪偶者 3,680 人，佔 8.10%。

參、行政組織

一、本鎮行政組織及區域

- (一)本鎮行政組織現計有五課、四室、一隊、二所、一園：為民政課、財政課、工務課、農經課、社會課、行政室、人事室、政風室、主計室、清潔隊、殯葬宗教管理所、公園路燈管理所、幼兒園。
- (二)本鎮共有 27 里、369 鄰。
- (三)至民國 109 年底，本所現職人員為 228 人，職員 80 人，工員 148 人；若以性別區分，則男性 104 人佔 45.61%，女性 124 人，佔 54.39%；如以年齡分析，29 歲以下者為 24 人，佔 10.53%，30 歲至 49 歲 126 人，佔 55.26%，50 歲至 64 歲者 77 人，佔 33.77%，65 歲以上 1 人，佔 0.44%，平均年齡 43.87 歲。若以教育程度區分，大專以上程度 148 人，佔 64.91%，高中(職)程度 50 人，佔 21.93%，國(初)中以下 30 人，佔 13.16%。

表一、本所現職人員性別、年齡、學歷

單位:人

年底別	合計	性別		平均年齡	學歷		
		男	女		專科及以上	高中(職)	國(初)中以下
民國 100 年	225	111	114	43.80	120	60	45
民國 101 年	217	108	109	44.00	115	56	46
民國 102 年	217	106	111	43.80	127	49	41
民國 103 年	216	103	113	44.00	121	54	41
民國 104 年	215	103	112	44.00	120	54	41
民國 105 年	228	107	121	41.02	134	54	40
民國 106 年	223	102	121	41.79	137	48	38
民國 107 年	228	108	120	42.96	146	46	36
民國 108 年	224	104	120	42.93	144	50	30
民國 109 年	228	104	124	43.87	148	50	30

二、地方自治

- (一)鎮長選舉：本屆(第十八屆)鄉鎮市長選舉，於民國 107 年 11 月 24 日舉行，選民數 36,693 人，實投票數 26,492 張，投票率 72.20%。
- (二)鄉鎮市民代表選舉：本屆(第二十一屆)鄉鎮市民代表選舉，於民國 107 年 11 月 24 日舉行，本鎮共選出鎮民代表 11 人，選民數 36,665 人，實投票數 26,478 人，投票率 72.22%。

肆、農林漁牧

一、農業

臺灣地區處亞熱地帶，其氣溫、日照及雨量均適宜從事農業經營，雖然近年來由於工商業急速的發展，農業產值佔國內生產總值比率已遠較工商業產值為低，但是由於本省農業人口仍佔總人口數相當大之比例，故農業經濟在整體經濟結構中仍佔有重要地位。

近年來政府為促進農業現代化經營，提高農民所得水準，縮短所得大小差距，除興修水利，改進耕作技術，推廣優良品種外，並擴大推廣機械作業，促進農業多角化經營，以配合當前經濟結構轉變及農業發展情勢需要。

(一)耕地面積：民國 109 年底，本鎮耕地面積為 3,570.39 公頃，佔全鎮土地總面積 71.70%。在耕地面積中，耕作地為 3,501.69 公頃，佔耕地面積 98.08%，長期休閒地為 68.70 公頃，佔 1.92%。

(二)農業生產：主要農產品生產狀況陳述於下：

1. 稻米：民國 109 年收穫面積為 2,915 公頃，較上年之 3,027 公頃，減少 3.70%，生產量為 16,853 公噸，較上年之 18,023 公噸，減少 6.49%。
2. 甘藷：民國 109 年收穫面積為 245.55 公頃，較上年 249.43 公頃，減少 1.56%，生產量 6,048 公噸，較上年之 5,534 公噸，增加 9.29%，平均每公頃生產量為 24.63 公噸。
3. 食用玉米：民國 109 年收穫面積為 110.90 公頃，較上年 91.30 公頃，增加 21.47%，生產量 1136 公噸，較上年之 848 公噸，增加 33.96%，平均每公頃生產量為 10.24 公噸。
4. 蔬菜類：民國 109 年收穫面積為 7,172.59 公頃，較上年之 7,216.85 公頃，減少 0.62%，蔬菜總生產量為 151,124 公噸，較上年之 149,409 公噸，增加 1.15%。

圖三、本鎮主要農產品產量

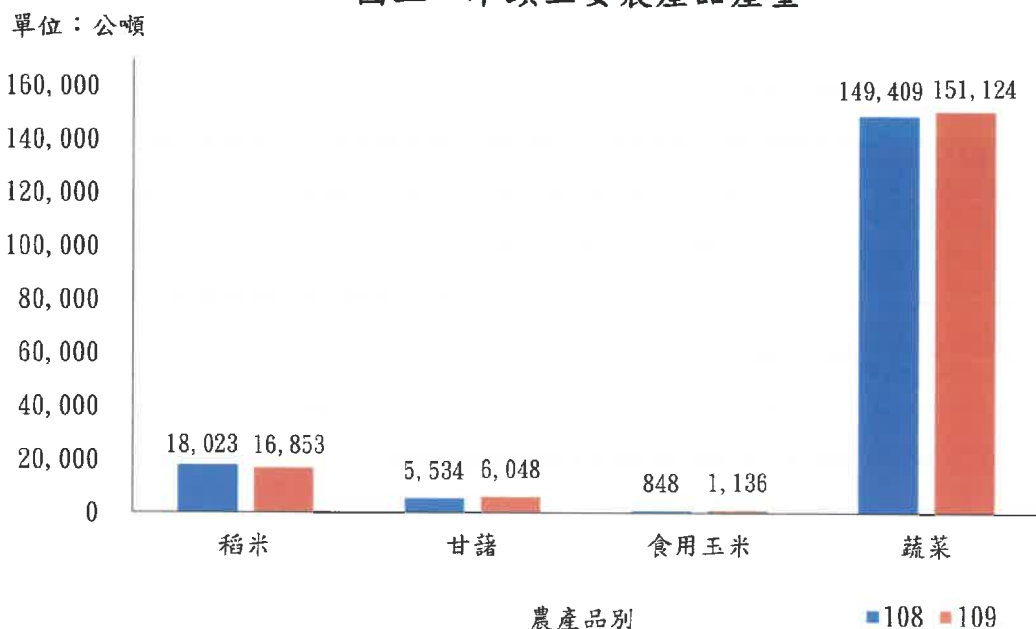

二、畜業

(一)豬：民國 109 年底現有頭數共 62,695 頭，較上年底之 58,512 頭，增加 7.15%。

(二)羊：民國 109 年底現有頭數為 1,548 頭，較上年底之 1,385 頭，增加 11.77%。

(三)家禽：民國 109 年底各類家禽數量如下：

1. 雞：為 460 千隻，較上年之 512 千隻，減少 10.16%，其中肉用雞 366 千隻，蛋用雞 93 千隻。

2. 鴨：為 32 千隻，較上年 36 千隻，減少 11.11%，全數皆為肉用鴨。

伍、工商業及鎮建設

一、營運中工廠家數

民國 108 年底，本鎮營運中工廠家數共 108 家，較 107 年底之 105 家，增加 2.86%。其中以食品及飼品製造業 64 家為最多，佔 59.26%；機械設備製造業 13 家，佔 12.04% 次之，金屬製品製造業 11 家，佔 10.19% 再次之。100 年及 105 年因逢工業及服務業普查年停辦工廠校正暨營運調查，故無資料。(經濟部尚未公布 109 年調查資料)

圖四、108年本鎮營運中工廠家數

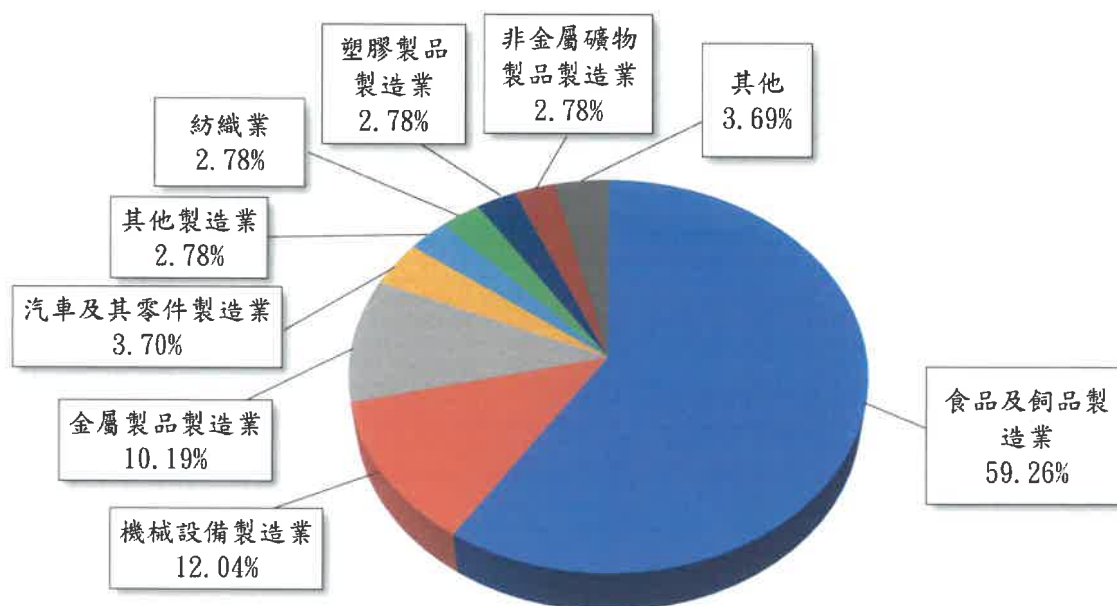

二、都市計畫

民國 109 年底，本鎮實施都市計畫區域面積共計 10.77 平方公里，佔本鎮總面積 49.7985 平方公里之 21.63%，都市計畫區域內之現況人口共 31,695，佔全鎮總人口 45,463 人的 69.72%，都市計畫區內每平方公里人口密度 2,943 人，計畫人口數為 40,000 人，佔全鎮總人口 45,463 人的 87.98%，每平方公里人密度 3,715 人。

三、自來水供應

民國 109 年底，本鎮自來水供水區域人口數為 45,463 人，實際供水人口數為 45,435 人，供水普及率為 99.94%，較上年之 99.89%，增加 0.05 個百分點。

陸、金融財稅

財政為庶務之母，它是政府結構上之基本需求，一方面為確保財務責任的維持不墜，一方面為輔助施政計畫的順利推進之基本動力。

一、鎮總預算

(一)歲入：民國 110 年度歲入預算數為 405,623 千元，其中以稅課收入最高達 304,136 千元，佔 74.98% 居首，補助及協助收入 74,089 千元，佔 18.27% 次之，財產收入 21,877 千元，佔 5.39% 再次之，其餘各項收入共 5,521 千元，合佔 1.36%。

圖五、110年本鎮歲入總預算

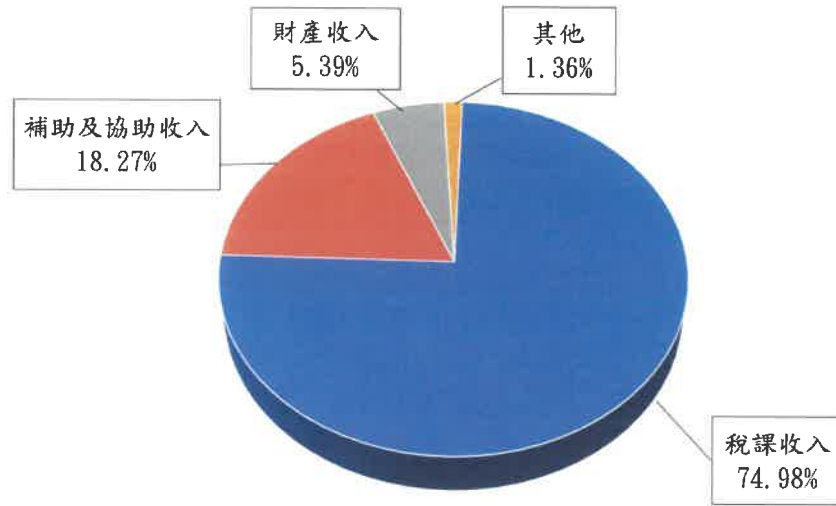

(二)歲出：民國 110 年度歲出預算數為 428,833 千元，以環境保護支出 87,369 千元，佔 20.37% 居首，民政支出 61,176 千元，佔 14.27% 次之，教育支出 43,184 千元，佔 10.07% 再次之，其餘各項支出共 237,104 千元，合佔 55.29%。

圖六、110年本鎮歲出總預算

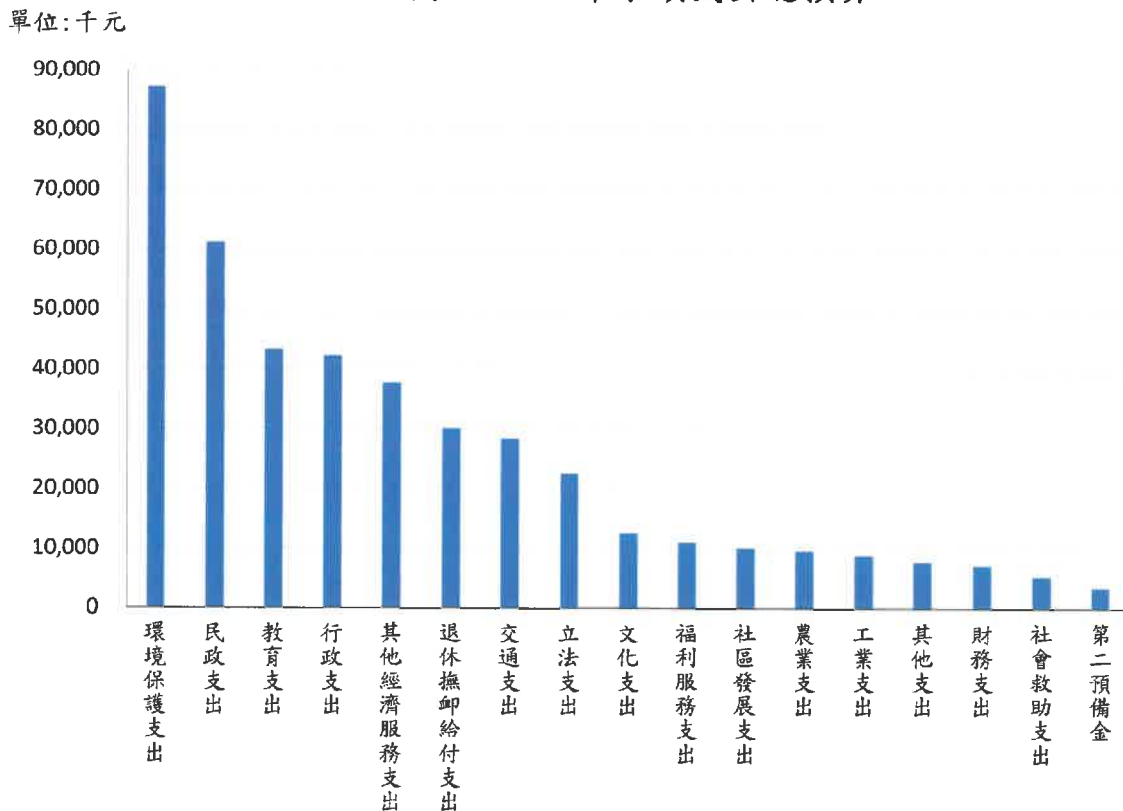

二、鎮總決算

(一)歲入：民國 109 年度歲入決算數為 384,098 千元，較同年度歲入預算數之 369,335 千元，增加 4.00%，其來源以稅課收入 302,395 千元，佔 78.73% 最多，補助及協助收入 49,825 千元，佔 12.97% 次之，財產收入 25,731 千元，佔 6.70% 再次之，其餘各項收入共 6,147 千元，合佔 1.60%。

(二)歲出：民國 109 年度歲出決算數為 297,099 千元，較同年度歲出預算數之 387,904 千元，減少 23.41%，其佔同年度歲入決算數之 77.35%，而本年度之歲計餘絀為 86,999 千元。若以政事別分類觀察，則以環境保護支出 54,078 千元，佔 18.20% 居首，民政支出 51,921 千元，佔 17.48% 次之，行政支出 38,932 千元，佔 13.10% 再次之，其餘各項支出共 152,168 元，佔 51.22%。

圖七、本鎮歲入及歲出總決算

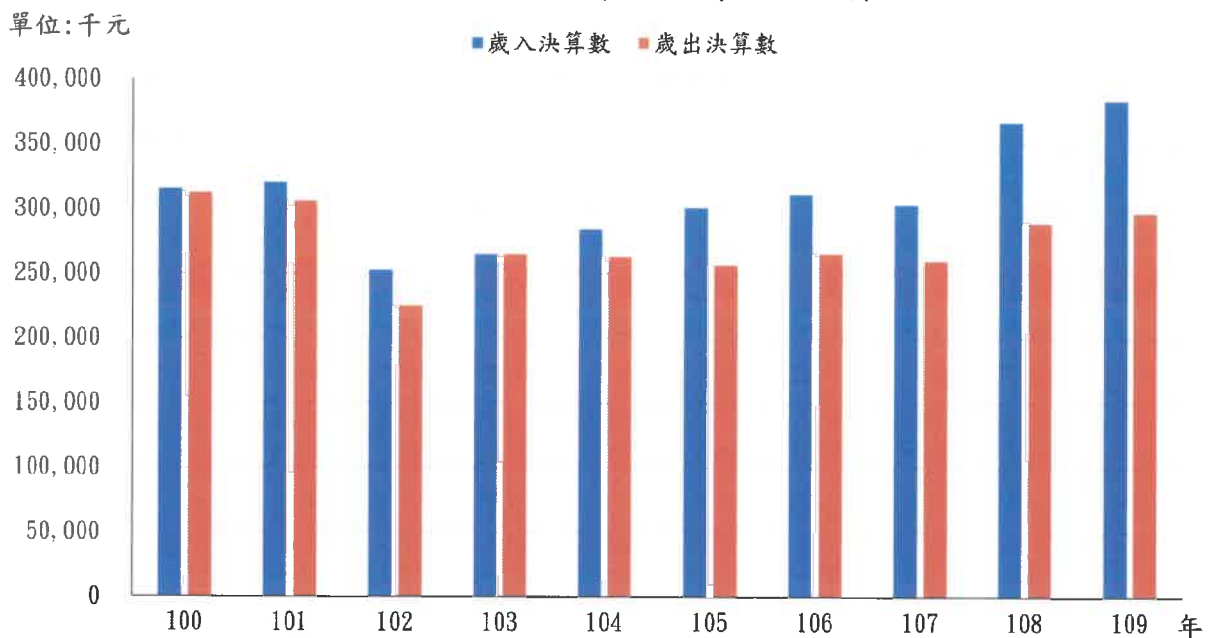

三、金融機構分布

民國 109 年底，本鎮金融機構共計 10 間，其中農會信用部 6 間，本國銀行 4 間。

四、歷年財政狀況

民國 109 年底，融資調度需求為負 86,999 千元，融資調度財源為 0 元，自籌財源比率為 34.70%，賦稅依存度為 101.78%，補助及協助依存度為 16.77%

五、本鎮營業及非營業特種基金盈虧

民國 109 年底，本鎮轄下營業基金「西螺農產品市場有限公司」盈虧預算數為 4,432 千元，決算數為 7,367 千元，另轄下作業基金「公有基地事業基金」餘絀預算數 1,913 千元，決算數為 1,309 千元。

柒、教育文化

國民義務教育

民國 109 學年度，本鎮國民中學 2 校，共計 69 班；教師數為 152 人，職員數為 19 人。國民小學共有 8 所，計 99 班，教師數為 200 人，職員數為 19 人。

國民義務教育學生人數共計 4,141 人，男生 1,634 人，女生 2,507 人；其中國民中學學生 1,909 人，男生 461 人、女生 1,448 人，國民小學學生 2,232 人，其中男生 1,173 人、女生 1,059 人。

圖八、本鎮國中及國小各學年度學生人數

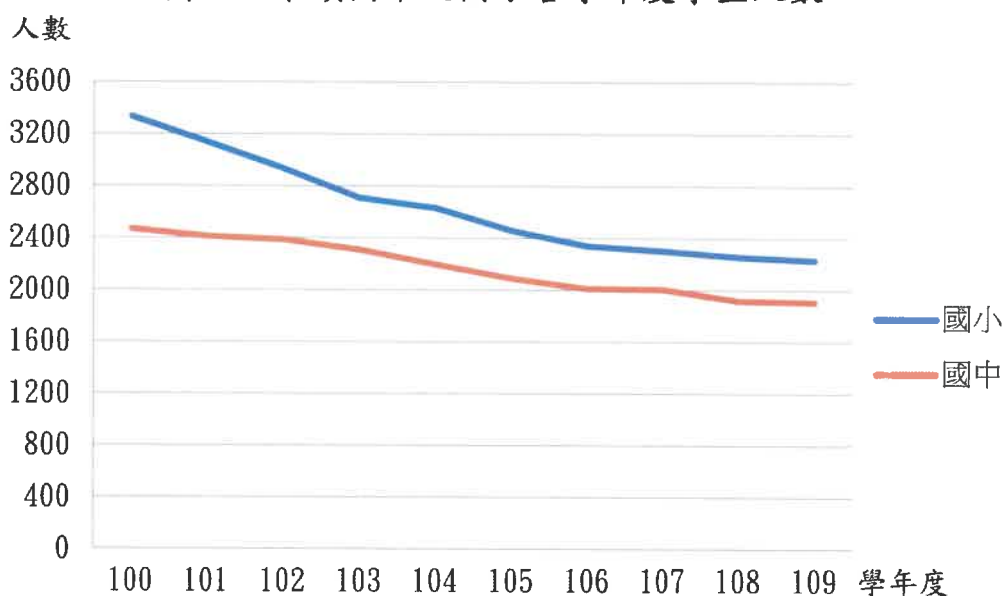

捌、衛生

本鎮之衛生工作，由於多年來政府不斷努力，已具良好基礎，諸如撲滅傳染病，改善環境衛生、消除騷亂、充實醫療設施等，均著有績效。但隨著人口增加及工商業之日益繁榮，將不斷產生新的衛生問題，社會對衛生工作之需求亦隨之增加，今後必須經常把握社會需求，力求改進措施，以期達成為民服務之目的。

一、醫事人員

民國 109 年底，本鎮公私立醫療機構醫事人員計 631 人，其中護理師 313 人，佔 49.60% 最多，西醫師 75 人，佔 11.89% 次之，藥師 55 人，佔 8.72% 再次之。

圖九、109年底本鎮醫療機構及其他醫事
機構開(執)業醫事人員數

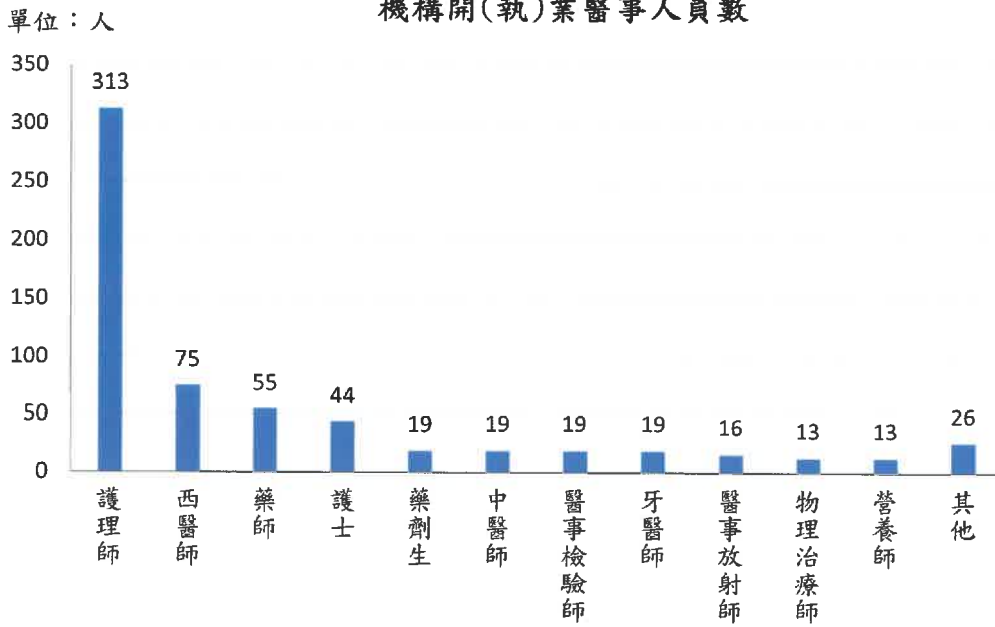

二、醫療機構

民國 109 年底，本鎮現有公私立醫療機構 42 家，其中醫院 2 家，病床數 344 床，診所 40 家，病床數 57 床。

玖、環境保護

環境保護

民國 109 年，本鎮垃圾回收率為 46.48%，較上年之 52.59%，減少 6.11%，垃圾處理方式以其他 8,267.39 公噸最多，資源回收 6,453.60 公噸次之。

圖十、本鎮垃圾回收率

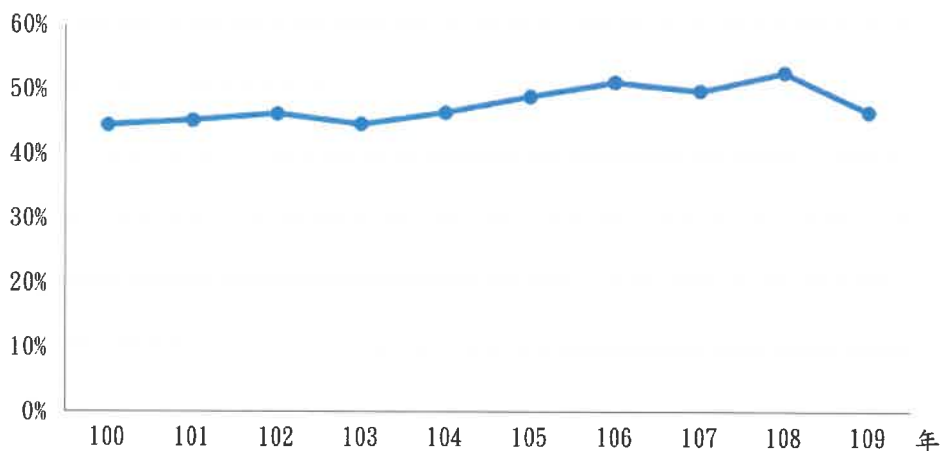

拾、社會福利

政府的基本職能是在為全體國民增進福祉，加強社會建設，謀求社會福利，促進國民就業，改善勞工生活，加速經濟建設與社會發展為最大目標。

一、宗教概況

民國 109 年底，本鎮寺廟教堂數共 57 座，信徒人數為 3,149 人。

二、社區發展

民國 109 年底，本鎮社區發展協會總數共 27 個，會員 1,538 人；現有社區生產建設基金 22 個；現有社區長壽俱樂部 27 處，福利服務受益人次為 7,321 人，較去年 11,616 人減少 36.97%。

三、身心障礙人數

民國 109 年底，本鎮身心障礙人口數為 2,909 人，較上年底之 2,828 人，增加 2.86%，以神經、肌肉、骨骼之移相關構造及其功能者 915 人，佔 31.45% 最多，神經系統構造及精神、心智功能者人口數為 780 人，佔 26.81% 次之，眼、耳及相關構造與感官功能及疼痛者人口數為 507 人，佔 17.43% 再次之。

圖十一 109年底本鎮身心障礙人數

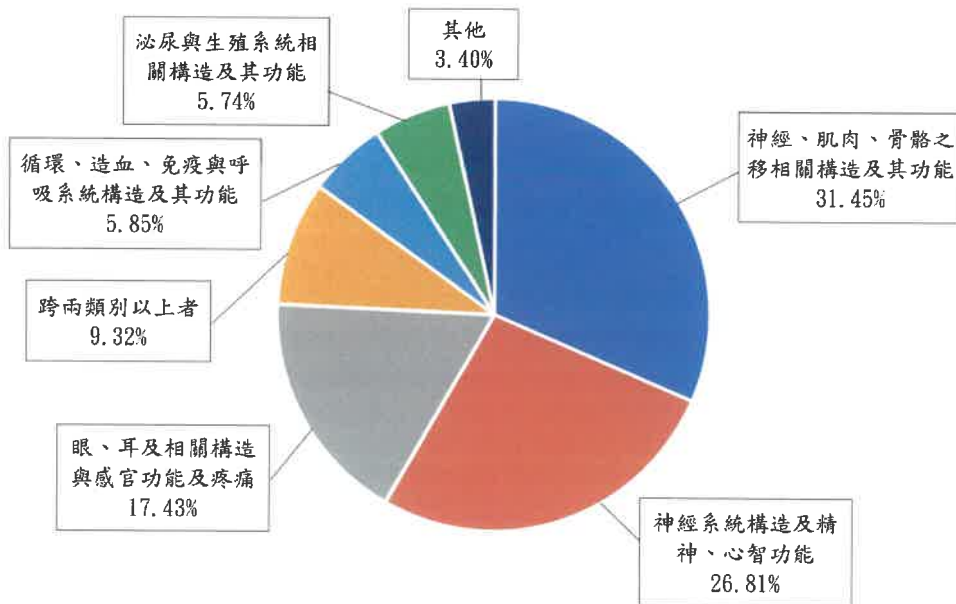

四、低收入戶概況

民國 109 年底，本鎮低收入戶 266 戶，其中以第二款低收入戶 148 戶為最多，佔 55.64%，第三款低收入戶 118 戶次之，佔 44.36%，年底低收入戶戶數佔全鎮總戶數為 1.77%。

民國 109 年底，本鎮低收入戶人數為 491 人，其中以第三款低收入戶人數 272 人為

最多，佔 55.40%，第二款低收入戶人數為 219 人次之，佔 44.60%，年底低收入戶人數佔全鎮總人口 1.08%。

圖十二、歷年本鎮低收入戶數及人數概況

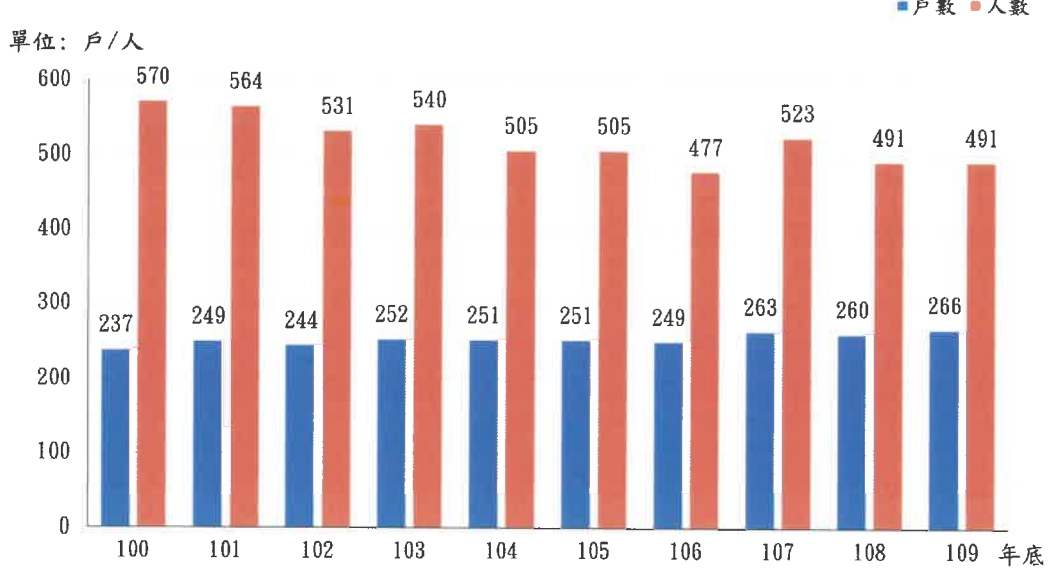

拾壹、社會治安

調解業務

民國 109 年底，本鎮辦理調解業務總計 675 件，成立者有 568 件，不成立者 107 件，其中刑事案件 521 件，民事案件 154 件。

刑事案件 521 件中，傷害案件 498 最多，佔 95.59%，詐欺侵佔及竊盜案件 7 件，佔 1.34% 次之。

民事案件 154 件中，以物權案件 125 件最多，佔 81.17%，債權、債務案件 12 件，佔 7.79% 次之。

圖十三、本鎮辦理調解業務概況



表 1-1 鎮境界
Table 1-1 Boundary of Township

方位別 Aspect	地點 Locality	經緯度 Longitude & Latitude			
		度 Degree	分 Minute	秒 Second	
中心地點 Central Location	西螺鎮廣興 Siluo Township Guangxing	東經 East Longitude	約120	約27	約50
		北緯 North Latitude	約23	約46	約10
極東 Eastern Point	大新里 Daxin	東經 East Longitude	約120	約30	約20
		北緯 North Latitude	約23	約48	約5
極西 Western Point	福田里 Futian	東經 East Longitude	約120	約24	約50
		北緯 North Latitude	約23	約47	約25
極南 Southern Point	吳厝里 Wucuo	東經 East Longitude	約120	約24	約50
		北緯 North Latitude	約23	約44	約54
極北 Northern Point	安定里 Anding	東經 East Longitude	約120	約25	約30
		北緯 North Latitude	約23	約48	約35

2 土地

表 1-2 已登記土地面積

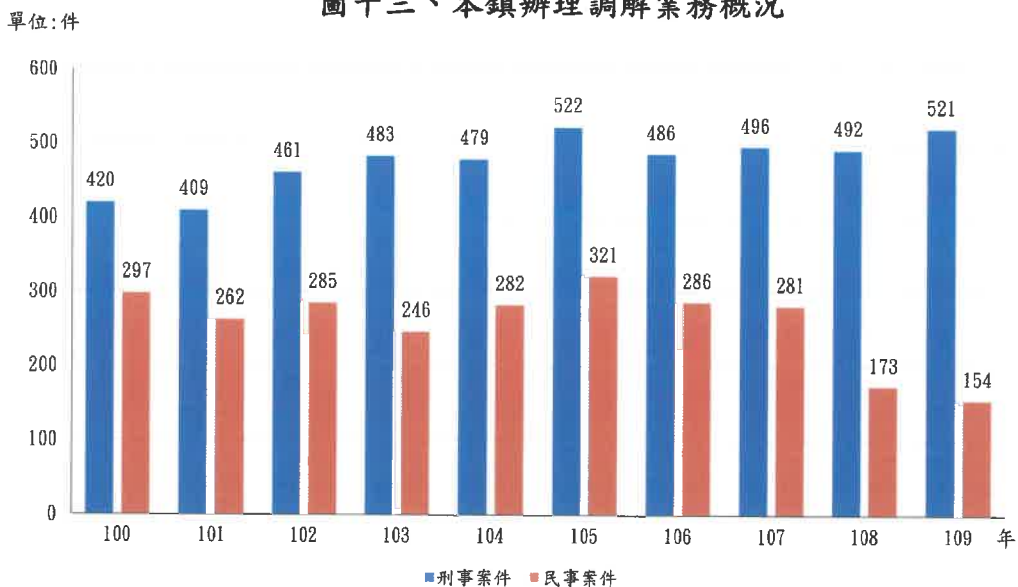
單位：公頃

年底別 End of Year	土地權屬別 Land Ownership		總計 Grand Total	非都市用地		
				合計 Total	甲種 建築用地 Type A Construction Land	乙種 建築用地 Type B Construction Land
民國100年底 End of 2011	合計	Total	4,106.060120	3,046.913225	31.168530	134.092322
	公有	Public Land	434.533132	269.566399	0.871200	1.755295
	私有	Private Land	3,662.140060	2,774.230848	30.252730	131.591227
	公私共有	Both	9.386928	3.115978	0.044600	0.745800
民國101年底 End of 2012	合計	Total	4,107.931644	3,047.174064	32.445266	133.285763
	公有	Public Land	436.297214	269.677724	0.854713	1.767942
	私有	Private Land	3,661.346486	2,773.103339	30.268930	130.772021
	公私共有	Both	10.287944	4.393001	1.321623	0.745800
民國102年底 End of 2013	合計	Total	4,108.243566	3,047.895223	31.168243	134.425865
	公有	Public Land	437.135647	270.511608	0.906413	1.813450
	私有	Private Land	3,661.554284	2,774.267637	30.217230	131.866615
	公私共有	Both	9.553635	3.115978	0.044600	0.745800
民國103年底 End of 2014	合計	Total	4,108.223288	3,047.902023	31.168243	134.425865
	公有	Public Land	437.777236	271.111691	0.909813	1.813450
	私有	Private Land	3,660.367218	2,773.527255	30.213830	131.866615
	公私共有	Both	10.078834	3.263077	0.044600	0.745800
民國104年底 End of 2015	合計	Total	4,108.544688	3,047.899924	31.168243	134.423765
	公有	Public Land	438.063926	271.111691	0.909813	1.813450
	私有	Private Land	3,660.600843	2,773.676456	30.213830	132.015815
	公私共有	Both	9.879919	3.111777	0.044600	0.594500
民國105年底 End of 2016	合計	Total	4,109.036761	3,047.379022	31.174543	134.467883
	公有	Public Land	438.239044	270.814023	0.909813	1.813450
	私有	Private Land	3,660.917798	2,773.453222	30.220130	132.059933
	公私共有	Both	9.879919	3.111777	0.044600	0.594500
民國106年底 End of 2017	合計	Total	4,108.793762	3,047.744773	31.185343	134.507934
	公有	Public Land	438.298602	271.289897	0.909813	1.853501
	私有	Private Land	3,660.625025	2,773.422422	30.230930	132.059933
	公私共有	Both	9.870135	3.032454	0.044600	0.594500
民國107年底 End of 2018	合計	Total	4,109.120736	3,047.563773	31.005343	134.507934
	公有	Public Land	441.705137	272.806792	0.729813	1.984888
	私有	Private Land	3,657.047070	2,771.378872	30.230930	131.876334
	公私共有	Both	10.368529	3.378109	0.044600	0.646712
民國108年底 End of 2019	合計	Total	4,109.561043	3,052.221104	31.036643	134.453431
	公有	Public Land	443.457019	278.825823	0.723513	2.029534
	私有	Private Land	3,656.087889	2,770.362827	30.268530	131.829397
	公私共有	Both	10.016135	3.032454	0.044600	0.594500
民國109年底 End of 2020	合計	Total	4,110.187101	3,057.266296	31.036643	134.433531
	公有	Public Land	537.006116	373.782515	0.862313	2.230334
	私有	Private Land	3,562.849579	2,679.599427	30.129730	131.608697
	公私共有	Both	10.331406	3.884354	0.044600	0.594500

資料來源：雲林縣統計年報

Table 1-2 Area of Registered Land

Unit: Ha.

Non-Urban Land						
丙種 建築用地 Type C Construction Land	丁種 建築用地 Type D Construction Land	農牧 用地 Farming and Pasturable Land	林業 用地 Forestry Land	養殖 用地 Land for Fish Culture	鹽業 用地 Land for Salt Industry	礦業 用地 Land for Mine Industry
-	0.470706	2,436.281870	-	0.728600	-	-
-	-	21.237825	-	-	-	-
-	0.470706	2,413.152898	-	0.728600	-	-
-	-	1.891147	-	-	-	-
-	0.471234	2,434.980186	-	0.728600	-	-
-	-	21.295244	-	-	-	-
-	0.471234	2,411.793795	-	0.728600	-	-
-	-	1.891147	-	-	-	-
-	0.471234	2,434.574810	-	0.728600	-	-
-	-	21.406069	-	-	-	-
-	0.471234	2,411.277594	-	0.728600	-	-
-	-	1.891147	-	-	-	-
-	0.471234	2,433.819110	-	0.728600	-	-
-	-	21.557869	-	-	-	-
-	0.471234	2,410.370094	-	0.728600	-	-
-	-	1.891147	-	-	-	-
-	0.471234	2,433.356611	-	0.728600	-	-
-	-	21.557869	-	-	-	-
-	0.471234	2,409.907595	-	0.728600	-	-
-	-	1.891147	-	-	-	-
-	0.471234	2,433.468311	-	0.728600	-	-
-	-	21.669569	-	-	-	-
-	0.471234	2,409.907595	-	0.728600	-	-
-	-	1.891147	-	-	-	-
-	0.471234	2,433.198311	-	0.728600	-	-
-	-	21.748892	-	-	-	-
-	0.471234	2,409.637595	-	0.728600	-	-
-	-	1.811824	-	-	-	-
-	0.471234	2,433.198311	-	0.728600	-	-
-	-	22.224252	-	-	-	-
-	0.471234	2,409.111054	-	0.728600	-	-
-	-	1.863005	-	-	-	-
-	0.471234	2,433.285883	-	0.728600	-	-
-	-	22.224252	-	-	-	-
-	0.471234	2,409.249807	-	0.728600	-	-
-	-	1.811824	-	-	-	-
-	0.471234	2,432.801387	-	0.728600	-	-
-	-	24.089714	-	-	-	-
-	0.471234	2,406.092749	-	0.728600	-	-
-	-	2.618924	-	-	-	-

Source : Statistical Yearbook of Yunlin County

表 1-2 已登記土地面積(續)

單位：公頃

年底別 End of Year	土地權屬別 Land Ownership		非都市用地			
			窯業 用地 Land for Kiln Industry	交通 用地 Land for Comm. and Trans.	水利 用地 Land for Irrigation & Drainage	遊憩 用地 Land for Recreational Use
民國100年底 End of 2011	合計	Total	-	162.637717	235.143576	0.094645
	公有	Public Land	-	134.001853	69.791720	0.094645
	私有	Private Land	-	28.229433	165.323856	-
	公私共有	Both	-	0.406431	0.028000	-
民國101年底 End of 2012	合計	Total	-	162.738150	235.028926	0.094645
	公有	Public Land	-	134.045011	69.795034	0.094645
	私有	Private Land	-	28.286708	165.205892	-
	公私共有	Both	-	0.406431	0.028000	-
民國102年底 End of 2013	合計	Total	-	163.323645	235.085387	0.094645
	公有	Public Land	-	134.630506	69.835390	0.094645
	私有	Private Land	-	28.286708	165.221997	-
	公私共有	Both	-	0.406431	0.028000	-
民國103年底 End of 2014	合計	Total	-	163.330445	235.072087	0.094645
	公有	Public Land	-	134.630506	70.280273	0.094645
	私有	Private Land	-	28.293508	164.616715	-
	公私共有	Both	-	0.406431	0.175099	-
民國104年底 End of 2015	合計	Total	-	163.330445	235.072087	0.094645
	公有	Public Land	-	134.630506	70.280273	0.094645
	私有	Private Land	-	28.293508	164.616715	-
	公私共有	Both	-	0.406431	0.175099	-
民國105年底 End of 2016	合計	Total	-	162.932314	234.787198	0.094645
	公有	Public Land	-	134.232375	70.269036	0.094645
	私有	Private Land	-	28.293508	164.343063	-
	公私共有	Both	-	0.406431	0.175099	-
民國106年底 End of 2017	合計	Total	-	163.193914	235.058398	0.094645
	公有	Public Land	-	134.493975	70.311836	0.094645
	私有	Private Land	-	28.293508	164.571463	-
	公私共有	Both	-	0.406431	0.175099	-
民國107年底 End of 2018	合計	Total	-	163.193914	235.057398	0.094645
	公有	Public Land	-	134.801194	71.094765	0.094645
	私有	Private Land	-	27.785527	163.746034	-
	公私共有	Both	-	0.607193	0.216599	-
民國108年底 End of 2019	合計	Total	-	166.556098	236.181557	0.094645
	公有	Public Land	-	139.544120	72.332524	0.094645
	私有	Private Land	-	26.605547	163.673934	-
	公私共有	Both	-	0.406431	0.175099	-
民國109年底 End of 2020	合計	Total	-	166.655531	239.703454	0.094645
	公有	Public Land	-	140.393253	164.235021	0.094645
	私有	Private Land	-	25.855847	75.248534	-
	公私共有	Both	-	0.406431	0.219899	-

表 1-3 實施三七五減租後佃農購買耕地面積與戶數

Table 1-3 The Situation of Tenant Farmers after Implementing Rental Reduction to 37.5%

年別 Year	面積 (公頃) Area (Ha.)				戶數 (戶) No. of Tenants to Purchase the Land (Households)
	合計 Total	田 Paddy Fields	旱 Upland Fields	其他 Others	
民國100年 2011	-	-	-	-	-
民國101年 2012	-	-	-	-	-
民國102年 2013	-	-	-	-	-
民國103年 2014	-	-	-	-	-
民國104年 2015	0.158500	0.158500	-	-	1
民國105年 2016	-	-	-	-	-
民國106年 2017	-	-	-	-	-
民國107年 2018	0.311400	0.311400	-	-	1
民國108年 2019	0.114000	0.114000	-	-	1
民國109年 2020	-	-	-	-	-

資料來源：雲林縣統計年報

Source : Statistical Yearbook of Yunlin County

表 1-4 實施三七五減租成果
Table 1-4 Achievements of Implementing Rental Reduction to 37.5%

年底別 End of Year	佃農戶數 (戶) No. of Tenant Farmers (Households)	土地筆數 (筆) Land (Cases)	租約件數 (件) Cases of Leasing Contracts (Cases)	訂約面積 (公頃) Area of Contracts (Ha.)			
				合計 Total	田 Paddy Fields	旱 Upland Fields	其他 Others
民國 100 年底 End of 2011	310	368	266	67.2783	66.2118	0.7561	0.3104
民國 101 年底 End of 2012	302	361	260	66.0449	64.9784	0.7561	0.3104
民國 102 年底 End of 2013	292	353	253	64.2010	63.1344	0.7561	0.3104
民國 103 年底 End of 2014	290	352	251	63.7568	62.6902	0.7561	0.3104
民國 104 年底 End of 2015	276	333	240	60.5755	59.5157	0.7561	0.3036
民國 105 年底 End of 2016	275	331	237	60.3995	59.3330	0.7561	0.3104
民國 106 年底 End of 2017	264	322	228	58.1710	57.1113	0.7561	0.3036
民國 107 年底 End of 2018	255	314	221	56.1797	55.1200	0.7561	0.3036
民國 108 年底 End of 2019	238	289	206	50.9892	49.9295	0.7561	0.3036
民國 109 年底 End of 2020	233	285	203	49.5647	48.5049	0.7561	0.3036

資料來源：雲林縣統計年報

Source : Statistical Yearbook of Yunlin County

表 1-5 土地徵收面積

單位:公頃

年別 Year	總計 Grand Total	徵收面積(公頃)					
		國防 事業 Defence	交通 事業 Transportation	公用 事業 Public Utilities	水利 事業 Water Conservancy	公共衛生及 環境保護事業 Public Health and Environmental Protection	政府機關、地方自治 機關及其他公共建築 Government Organ, Local Self-government Organ, and Other Public Building
民國100年 2011	0.9752	-	0.9752	-	-	-	-
民國101年 2012	-	-	-	-	-	-	-
民國102年 2013	-	-	-	-	-	-	-
民國103年 2014	-	-	-	-	-	-	-
民國104年 2015	-	-	-	-	-	-	-
民國105年 2016	-	-	-	-	-	-	-
民國106年 2017	-	-	-	-	-	-	-
民國107年 2018	-	-	-	-	-	-	-
民國108年 2019	-	-	-	-	-	-	-
民國109年 2020	-	-	-	-	-	-	-

資料來源：雲林縣統計年報

Table 1-5 Area of Land Purchased by Government

Unit: Ha.

Area of Land Purchased by Government (Ha.)				以補償費用分(新臺幣元) By Compensation(NT\$)						
教育、學術及文化事業 Education and Culture	社會福利事業 Social Welfare	國營事業 National Business	其他 Others	合計 Total	地價補償 Compensation of Land Price	改良物補償 Improved Properties	土地改良費 Land Improved Fees	營業損失補償 Compensation for Business Loss	遷移費 Removal Fees	
-	-	-	-	83,105,673	82,682,168	423,505	-	-	-	
-	-	-	-	-	-	-	-	-	-	
-	-	-	-	-	-	-	-	-	-	
-	-	-	-	-	-	-	-	-	-	
-	-	-	-	-	-	-	-	-	-	
-	-	-	-	-	-	-	-	-	-	
-	-	-	-	-	-	-	-	-	-	
-	-	-	-	-	-	-	-	-	-	
-	-	-	-	-	-	-	-	-	-	
-	-	-	-	-	-	-	-	-	-	

Source : Statistical Yearbook of Yunlin County

表 2-1 現住戶數、人口密度及性比例

年底別 End of Year	面積 (平方公里) Area (km ²)	村里數 Villages	鄰數 Neighborhoods	現住戶口
				戶數 (戶) No. of Households (Households)
民國100年底 End of 2011	49.7985	27	366	14,131
民國101年底 End of 2012	49.7985	27	366	14,232
民國102年底 End of 2013	49.7985	27	366	14,359
民國103年底 End of 2014	49.7985	27	366	14,425
民國104年底 End of 2015	49.7985	27	366	14,483
民國105年底 End of 2016	49.7985	27	366	14,598
民國106年底 End of 2017	49.7985	27	366	14,660
民國107年底 End of 2018	49.7985	27	366	14,802
民國108年底 End of 2019	49.7985	27	366	14,898
民國109年底 End of 2020	49.7985	27	369	15,068

資料來源：雲林縣統計年報

Table 2-1 Resident Households, Population Density and Sex Ratio

Resident Households and Population			戶量 (人/戶) Mean Size of Households (Persons/ Households)	人口密度 (人/平方公里) Population Density (Persons per km ²)	性比例 (每百女子 所當男子數) Sex Ratio (Female =100)
人口數(人) No. of Population (Persons)					
合計 Total	男 Male	女 Female			
48,125	24,508	23,617	3.41	966.39	103.77
47,791	24,318	23,473	3.36	959.69	103.60
47,482	24,155	23,327	3.31	953.48	103.55
47,187	23,974	23,213	3.27	947.56	103.28
46,840	23,787	23,053	3.23	940.59	103.18
46,597	23,584	23,013	3.19	935.71	102.48
46,244	23,402	22,842	3.15	928.62	102.45
46,064	23,279	22,785	3.11	925.01	102.17
45,723	23,030	22,693	3.07	918.16	101.49
45,463	22,856	22,607	3.02	912.94	101.10

Source : Statistical Yearbook of Yunlin County

表 2-2 戶籍動態

單位：人、對、千分比

年別 Year	遷入人數				
	合計 Total			自外國 From Foreign Countries	自他省(市) New Taipei City
	計 Total	男 Male	女 Female		
民國100年 2011	1,506	-	-	30	150
民國101年 2012	1,475	-	-	23	126
民國102年 2013	1,438	502	936	20	100
民國103年 2014	1,382	500	882	23	111
民國104年 2015	1,379	504	875	17	110
民國105年 2016	1,311	441	870	35	98
民國106年 2017	1,294	470	824	11	83
民國107年 2018	1,456	544	912	21	103
民國108年 2019	1,382	480	902	26	107
民國109年 2020	1,367	475	892	22	103

資料來源：雲林縣統計年報

Table 2-2 Household Registration Movement

Unit: Persons, Couples, ‰

Immigrants							
From Other Provinces(Cities)							
臺北市 Taipei City	桃園市 Taoyuan City	臺中市 Taichung City	臺南市 Tainan City	高雄市 Kaohsiung City	臺灣省 Taiwan Province	福建省 Fuchien Province	其他省(市) Others
32	-	124	35	48	-	1	-
44	-	125	28	43	-	3	-
43	-	145	38	44	-	5	-
39	-	157	32	37	-	2	-
62	36	138	17	42	-	1	-
35	42	139	29	55	-	3	1
38	30	115	37	50	-	3	-
35	55	122	22	66	-	4	-
44	48	161	34	26	-	6	-
36	41	116	34	41	-	5	-

Source : Statistical Yearbook of Yunlin County

表 2-2 戶籍動態(續1)

單位：人、對、千分比

年別 Year	遷入人數 Immigrants			
	自本省他縣(市) From Other C. & City of Province	自本縣 他鄉鎮市 From Other Township, City	初設戶籍 First Reg.	其他 Others
民國100年 2011	428	620	38	-
民國101年 2012	440	611	32	-
民國102年 2013	395	619	29	-
民國103年 2014	338	607	36	-
民國104年 2015	347	573	36	-
民國105年 2016	290	558	26	-
民國106年 2017	340	565	22	-
民國107年 2018	338	670	20	-
民國108年 2019	296	607	27	-
民國109年 2020	334	623	12	-

Table 2-2 Household Registration Movement(Cont. 1)

Unit: Persons, Couples, ‰

遷出人數 Emigrants					
計 Total	合計 Total		往外國 To Foreign Countries	往他省(市) To Other Provinces(Cities)	
	男 Male	女 Female		新北市 New Taipei City	
1,818	-	-	30	187	
1,799	-	-	38	177	
1,663	600	1,063	20	157	
1,608	601	1,007	31	156	
1,653	620	1,033	26	130	
1,435	552	883	23	120	
1,503	535	968	24	134	
1,427	504	923	31	115	
1,562	603	959	29	133	
1,458	520	938	41	97	

表 2-2 戶籍動態(續2)

單位：人·對·千分比

年別 Year	遷出人數					
	往他省(市)					
	臺北市 Taipei City	桃園市 Taoyuan City	臺中市 Taichung City	臺南市 Tainan City	高雄市 Kaohsiung City	臺灣省 Taiwan Province
民國100年 2011	77	-	212	62	65	-
民國101年 2012	85	-	207	51	50	-
民國102年 2013	73	-	229	39	60	-
民國103年 2014	74	-	229	32	49	-
民國104年 2015	68	95	253	61	51	-
民國105年 2016	63	65	216	45	46	-
民國106年 2017	49	76	227	47	59	-
民國107年 2018	49	79	195	44	37	-
民國108年 2019	61	82	186	44	48	-
民國109年 2020	35	70	168	45	44	-

Table 2-2 Household Registration Movement(Cont. 2)

Unit: Persons, Couples, %

		Emigrants				
To Other Provinces(Cities)		往本省他縣(市)	往本縣 他鄉鎮市	廢止戶籍	其他	
福建省 Fuchien Province	其他省(市) Others	To Other C. & City of Province	To Other Township, City	Deleted Reg.	Others	
7	-	470	708	-	-	
7	-	494	689	-	1	
7	-	429	649	-	-	
8	-	433	595	-	1	
4	-	367	597	1	-	
6	-	307	543	1	-	
12	-	299	573	-	3	
3	-	309	565	-	-	
8	-	329	638	-	4	
-	-	320	636	2	-	

表 2-2 戶籍動態(續完)

單位：人、對、千分比

年別 Year	鄉鎮市內住址 變更人數 Change Residence		出生人數 No. of Births			死亡人數 No. of Deaths		
	遷入 Immigrants	遷出 Emigrants	合計 Total	男 Male	女 Female	合計 Total	男 Male	女 Female
民國100年 2011	830	830	368	193	175	433	261	172
民國101年 2012	718	718	425	232	193	435	246	189
民國102年 2013	740	740	345	177	168	429	242	187
民國103年 2014	821	821	344	166	178	413	246	167
民國104年 2015	1,052	1,052	373	189	184	446	260	186
民國105年 2016	886	886	325	168	157	444	260	184
民國106年 2017	1,050	1,050	350	177	173	494	294	200
民國107年 2018	1,038	1,038	260	132	128	469	295	174
民國108年 2019	1,065	1,065	329	159	170	490	285	205
民國109年 2020	977	977	281	148	133	450	277	173

說明：自108年起結婚及離婚/終止結婚對數包含相同性別登記之資料。

Table 2-2 Household Registration Movement(Cont. End)

Unit: Persons, Couples, ‰

粗出生率 Crude Birth Rate	粗死亡率 Crude Death Rate	自然增加率 Natural Increase Rate	遷入率 Immigrant Rate	遷出率 Emigrant Rate	社會增加率 Social Increase Rate	結婚 Married		離婚/終止結婚 Divorce/Terminated Marriages	
						對數 Couples	粗結婚率 Crude Marriage Rate	對數 Couples	粗離婚率 Crude Divorce Rate
7.62	8.96	-1.34	31.17	37.63	-6.46	271	5.61	86	1.78
8.86	9.07	-0.21	30.76	37.51	-6.76	244	5.09	92	1.92
7.24	9.01	-1.76	30.19	34.91	-4.72	241	5.06	96	2.02
7.27	8.73	-1.46	29.20	33.97	-4.77	244	5.15	77	1.63
7.93	9.49	-1.55	29.33	35.16	-5.83	241	5.13	83	1.77
6.96	9.50	-2.55	28.06	30.72	-2.65	251	5.37	90	1.93
7.54	10.64	-3.10	27.88	32.38	-4.50	232	5.00	99	2.13
5.63	10.16	-4.53	31.55	30.92	0.63	215	4.66	89	1.93
7.17	10.68	-3.51	30.11	34.04	-3.92	227	4.95	92	2.00
6.16	9.87	-3.71	29.98	31.98	-2.00	204	4.47	78	1.71

表 2-3 現住人口之年齡分配

單位：人

年底別 End of Year	性別 Sex	總計 Grand Total	0-4歲	5-9歲	10-14歲	15-19歲	20-24歲	25-29歲	30-34歲	35-39歲
			0-4 Years	5-9 Years	10-14 Years	15-19 Years	20-24 Years	25-29 Years	30-34 Years	35-39 Years
民國 100 年底 End of 2011	合計 Total	48,125	1,886	2,453	3,704	3,203	3,118	3,584	4,028	3,467
	男 Male	24,508	1,019	1,298	1,655	1,610	1,646	1,765	2,053	1,832
	女 Female	23,617	867	1,155	2,049	1,593	1,472	1,819	1,975	1,635
民國 101 年底 End of 2012	合計 Total	47,791	1,868	2,307	3,545	3,232	3,134	3,374	3,896	3,628
	男 Male	24,318	1,012	1,226	1,580	1,636	1,642	1,667	1,958	1,892
	女 Female	23,473	856	1,081	1,965	1,596	1,492	1,707	1,938	1,736
民國 102 年底 End of 2013	合計 Total	47,482	1,795	2,205	3,473	3,075	3,142	3,195	3,822	3,740
	男 Male	24,155	962	1,178	1,541	1,589	1,654	1,610	1,889	1,932
	女 Female	23,327	833	1,027	1,932	1,486	1,488	1,585	1,933	1,808
民國 103 年底 End of 2014	合計 Total	47,187	1,745	2,099	3,295	3,094	3,125	3,097	3,586	3,851
	男 Male	23,974	919	1,113	1,476	1,600	1,614	1,605	1,762	1,988
	女 Female	23,213	826	986	1,819	1,494	1,511	1,492	1,824	1,863
民國 104 年底 End of 2015	合計 Total	46,840	1,753	1,975	3,110	3,140	3,067	2,977	3,442	3,800
	男 Male	23,787	909	1,064	1,339	1,642	1,581	1,589	1,702	1,937
	女 Female	23,053	844	911	1,771	1,498	1,486	1,388	1,740	1,863
民國 105 年底 End of 2016	合計 Total	46,597	1,745	1,901	2,941	3,150	3,066	2,972	3,219	3,699
	男 Male	23,584	904	1,005	1,250	1,624	1,565	1,600	1,610	1,886
	女 Female	23,013	841	896	1,691	1,526	1,501	1,372	1,609	1,813
民國 106 年底 End of 2017	合計 Total	46,244	1,697	1,925	2,741	3,004	3,112	3,019	3,037	3,631
	男 Male	23,402	861	1,015	1,173	1,549	1,616	1,616	1,542	1,823
	女 Female	22,842	836	910	1,568	1,455	1,496	1,403	1,495	1,808
民國 107 年底 End of 2018	合計 Total	46,064	1,637	1,905	2,688	2,959	3,002	3,021	2,902	3,570
	男 Male	23,279	832	1,011	1,134	1,505	1,587	1,620	1,509	1,770
	女 Female	22,785	805	894	1,554	1,454	1,415	1,401	1,393	1,800
民國 108 年底 End of 2019	合計 Total	45,723	1,631	1,846	2,640	2,815	2,957	2,999	2,871	3,338
	男 Male	23,030	814	960	1,096	1,444	1,564	1,584	1,523	1,653
	女 Female	22,693	817	886	1,544	1,371	1,393	1,415	1,348	1,685
民國 109 年底 End of 2020	合計 Total	45,463	1,511	1,900	2,510	2,667	3,042	2,958	2,777	3,235
	男 Male	22,856	754	974	1,053	1,327	1,621	1,555	1,509	1,604
	女 Female	22,607	757	926	1,457	1,340	1,421	1,403	1,268	1,631

資料來源：雲林縣統計年報

Table 2-3 Resident Population by Age Group

Unit: Persons

40-44歲 40-44 Years	45-49歲 45-49 Years	50-54歲 50-54 Years	55-59歲 55-59 Years	60-64歲 60-64 Years	65-69歲 65-69 Years	70-74歲 70-74 Years	75-79歲 75-79 Years	80-84歲 80-84 Years	85-89歲 85-89 Years	90-94歲 90-94 Years	95-99歲 95-99 Years	100歲 以上 100 Years & Over
3,399	3,462	3,170	2,907	2,651	1,943	2,084	1,465	995	432	140	32	2
1,875	1,916	1,705	1,517	1,337	996	992	671	422	157	34	8	-
1,524	1,546	1,465	1,390	1,314	947	1,092	794	573	275	106	24	2
3,311	3,400	3,284	2,909	2,699	1,921	2,106	1,528	992	472	148	33	4
1,829	1,885	1,762	1,541	1,354	983	1,011	709	396	191	35	9	-
1,482	1,515	1,522	1,368	1,345	938	1,095	819	596	281	113	24	4
3,313	3,379	3,306	3,001	2,717	1,937	2,070	1,594	1,021	505	160	26	6
1,834	1,846	1,776	1,580	1,389	969	1,011	730	409	212	37	7	-
1,479	1,533	1,530	1,421	1,328	968	1,059	864	612	293	123	19	6
3,290	3,407	3,286	3,017	2,836	1,977	1,961	1,699	1,070	546	173	28	5
1,781	1,866	1,759	1,615	1,464	955	957	786	445	223	40	6	-
1,509	1,541	1,527	1,402	1,372	1,022	1,004	913	625	323	133	22	5
3,276	3,441	3,329	3,031	2,877	2,159	1,773	1,776	1,095	587	193	32	7
1,746	1,887	1,803	1,629	1,479	1,033	878	816	471	216	60	4	2
1,530	1,554	1,526	1,402	1,398	1,126	895	960	624	371	133	28	5
3,395	3,352	3,378	3,094	2,771	2,419	1,712	1,783	1,131	636	188	41	4
1,765	1,836	1,851	1,643	1,420	1,175	836	820	484	247	54	8	1
1,630	1,516	1,527	1,451	1,351	1,244	876	963	647	389	134	33	3
3,524	3,247	3,326	3,199	2,759	2,461	1,715	1,766	1,185	635	221	37	3
1,828	1,783	1,824	1,687	1,433	1,185	836	804	519	227	72	8	1
1,696	1,464	1,502	1,512	1,326	1,276	879	962	666	408	149	29	2
3,645	3,232	3,304	3,225	2,839	2,493	1,749	1,733	1,220	660	235	45	-
1,866	1,776	1,796	1,697	1,467	1,231	838	792	521	237	80	10	-
1,779	1,456	1,508	1,528	1,372	1,262	911	941	699	423	155	35	-
3,715	3,206	3,355	3,192	2,887	2,568	1,789	1,654	1,284	676	247	50	3
1,902	1,715	1,828	1,693	1,507	1,278	815	757	564	246	78	9	-
1,813	1,491	1,527	1,499	1,380	1,290	974	897	720	430	169	41	3
3,731	3,190	3,354	3,226	2,933	2,580	1,960	1,503	1,347	706	278	46	9
1,877	1,690	1,815	1,723	1,543	1,279	899	696	582	265	77	12	1
1,854	1,500	1,539	1,503	1,390	1,301	1,061	807	765	441	201	34	8

Source : Statistical Yearbook of Yunlin County

表 2-4 現住人口之年齡結構
Table 2-4 Resident Population by Age Structure

年底別 End of Year	年齡分配 By Age						扶老比 (%) Old Age Popu- lation Ratio	扶幼比 (%) Young Age Popu- lation Ratio	扶養比 (%) Depen- dency Ratio	老化 指數 (%) Aged- Child Ratio
	0-14歲(人)		15-64歲(人)		65歲以上(人)					
	0-14 Years (Persons)	比率 (%) Rate	15-64 Years (Persons)	比率 (%) Rate	65 Years & Over (Persons)	比率 (%) Rate				
民國100年底 End of 2011	8,043	16.71	32,989	68.55	7,093	14.74	21.50	24.38	45.88	88.188
民國101年底 End of 2012	7,720	16.15	32,867	68.77	7,204	15.07	21.92	23.49	45.41	93.316
民國102年底 End of 2013	7,473	15.74	32,690	68.85	7,319	15.41	22.39	22.86	45.25	97.939
民國103年底 End of 2014	7,139	15.13	32,589	69.06	7,459	15.81	22.89	21.91	44.79	104.48
民國104年底 End of 2015	6,838	14.60	32,380	69.13	7,622	16.27	23.54	21.12	44.66	111.47
民國105年底 End of 2016	6,587	14.14	32,096	68.88	7,914	16.98	24.66	20.52	45.18	120.15
民國106年底 End of 2017	6,363	13.76	31,858	68.89	8,023	17.35	25.18	19.97	45.16	126.09
民國107年底 End of 2018	6,230	13.52	31,699	68.82	8,135	17.66	25.66	19.65	45.32	130.58
民國108年底 End of 2019	6,117	13.38	31,335	68.53	8,271	18.09	26.40	19.52	45.92	135.21
民國109年底 End of 2020	5,921	13.02	31,113	68.44	8,429	18.54	27.09	19.03	46.12	142.36

資料來源：雲林縣統計年報

Source : Statistical Yearbook of Yunlin County

說明：扶老比=65歲以上年底人口數/15-64歲年底人口數*100

扶幼比=0-14歲以上年底人口數/15-64歲年底人口數*100

扶養比=(0-14歲+65歲以上)年底人口數/15-64歲年底人口數*100

老化指數=65歲以上年底人口數/0-14歲年底人口數*100

表 2-5 15歲以上現住人口之教育程度

單位：人

年底別 End of Year	性別 Sex	總計 Grand Total	識字者				
			合計 Total	博士 Doctor		碩士 Master	
				畢業 Graduated	肄業 Un-graduated	畢業 Graduated	肄業 Un-graduated
民國100年底 End of 2011	計 Total	40,082	38,515	32	36	773	321
	男 Male	20,536	20,444	28	24	491	177
	女 Female	19,546	18,071	4	12	282	144
民國101年底 End of 2012	計 Total	40,071	38,607	30	36	855	400
	男 Male	20,500	20,417	25	27	535	236
	女 Female	19,571	18,190	5	9	320	164
民國102年底 End of 2013	計 Total	40,009	38,636	35	38	909	411
	男 Male	20,474	20,399	28	29	560	248
	女 Female	19,535	18,237	7	9	349	163
民國103年底 End of 2014	計 Total	40,048	38,743	45	42	973	408
	男 Male	20,466	20,394	36	31	592	245
	女 Female	19,582	18,349	9	11	381	163
民國104年底 End of 2015	計 Total	40,002	38,776	43	49	1,047	391
	男 Male	20,475	20,408	36	35	638	228
	女 Female	19,527	18,368	7	14	409	163
民國105年底 End of 2016	計 Total	40,010	38,854	43	53	1,097	389
	男 Male	20,425	20,361	35	38	669	221
	女 Female	19,585	18,493	8	15	428	168
民國106年底 End of 2017	計 Total	39,881	38,815	43	54	1,152	374
	男 Male	20,353	20,293	37	37	699	220
	女 Female	19,528	18,522	6	17	453	154
民國107年底 End of 2018	計 Total	39,834	38,849	51	53	1,193	402
	男 Male	20,302	20,247	44	38	723	238
	女 Female	19,532	18,602	7	15	470	164
民國108年底 End of 2019	計 Total	39,606	38,698	55	50	1,219	424
	男 Male	20,160	20,109	47	33	732	248
	女 Female	19,446	18,589	8	17	487	176
民國109年底 End of 2020	計 Total	39,542	38,697	59	48	1,254	434
	男 Male	20,075	20,034	50	33	758	244
	女 Female	19,467	18,663	9	15	496	190

資料來源：雲林縣統計年報

Table 2-5 Educational Attainments of Resident Population Aged 15 and Over

Unit: Persons

Literate					
大學 (含獨立學院) University & College		專科 Junior College			
		二、三年制 2 or 3 Years		五年制後二年 Last 2 Years of 5 Years	
畢業 Graduated	肄業 Un-graduated	畢業 Graduated	肄業 Un-graduated	畢業 Graduated	肄業 Un-graduated
4,266	1,646	1,760	377	1,026	70
2,041	874	909	220	570	41
2,225	772	851	157	456	29
4,387	2,146	1,746	384	1,018	67
2,091	1,130	899	229	567	38
2,296	1,016	847	155	451	29
4,654	2,172	1,737	383	1,011	65
2,224	1,115	895	228	558	36
2,430	1,057	842	155	453	29
4,877	2,191	1,707	383	1,004	60
2,316	1,129	885	227	554	34
2,561	1,062	822	156	450	26
5,055	2,209	1,714	379	1,017	61
2,435	1,149	891	223	553	32
2,620	1,060	823	156	464	29
5,291	2,242	1,701	371	1,015	59
2,557	1,166	893	219	555	34
2,734	1,076	808	152	460	25
5,521	2,339	1,694	374	1,019	59
2,659	1,231	893	225	557	34
2,862	1,108	801	149	462	25
5,745	2,343	1,697	381	1,022	60
2,771	1,264	893	225	553	35
2,974	1,079	804	156	469	25
5,997	2,343	1,671	372	1,034	61
2,876	1,261	886	219	552	35
3,121	1,082	785	153	482	26
6,189	2,387	1,653	345	1,045	58
2,980	1,291	882	205	550	32
3,209	1,096	771	140	495	26

Source : Statistical Yearbook of Yunlin County

表 2-5 15歲以上現住人口之教育程度(續)

單位：人

年底別 End of Year	性別 Sex	識字者				
		高級中等 Senior Secondary				
		普通教育(高中) General Education (Senior High School)		職業教育(高職) Vocational Education (Vocational High School)		
		畢業 Graduated	肄業 Un-graduated	畢業 Graduated	肄業 Un-graduated	五專前三年肄業 First 3 Years Ungraduated of 5- Year Junior College
民國100年底 End of 2011	計 Total	2,318	1,044	7,176	2,084	179
	男 Male	1,268	575	4,062	1,246	29
	女 Female	1,050	469	3,114	838	150
民國101年底 End of 2012	計 Total	2,008	976	6,968	2,163	196
	男 Male	1,106	523	3,929	1,295	37
	女 Female	902	453	3,039	868	159
民國102年底 End of 2013	計 Total	1,960	942	6,983	2,255	215
	男 Male	1,084	508	3,950	1,367	40
	女 Female	876	434	3,033	888	175
民國103年底 End of 2014	計 Total	1,946	863	7,071	2,318	239
	男 Male	1,070	471	4,010	1,415	41
	女 Female	876	392	3,061	903	198
民國104年底 End of 2015	計 Total	1,930	853	7,111	2,339	247
	男 Male	1,054	468	4,038	1,447	48
	女 Female	876	385	3,073	892	199
民國105年底 End of 2016	計 Total	1,919	852	7,162	2,386	266
	男 Male	1,037	461	4,063	1,476	42
	女 Female	882	391	3,099	910	224
民國106年底 End of 2017	計 Total	1,897	887	7,160	2,309	287
	男 Male	1,020	471	4,066	1,467	42
	女 Female	877	416	3,094	842	245
民國107年底 End of 2018	計 Total	1,887	914	7,240	2,193	303
	男 Male	1,020	472	4,105	1,400	44
	女 Female	867	442	3,135	793	259
民國108年底 End of 2019	計 Total	1,880	900	7,283	2,091	326
	男 Male	1,012	473	4,139	1,366	53
	女 Female	868	427	3,144	725	273
民國109年底 End of 2020	計 Total	1,891	925	7,354	1,998	323
	男 Male	1,012	497	4,174	1,297	53
	女 Female	879	428	3,180	701	270

Table 2-5 Educational Attainments of Resident Population Aged 15 and Over(Cont.)

Unit: Persons

Literate							自修 Self-Study	不識 字者 Illiterate
國(初)中 Junior High School		初職 Junior Vocational School		小學 Primary School				
畢業 Graduated	肄業 Un-graduated	畢業 Graduated	肄業 Un-graduated	畢業 Graduated	肄業 Un-graduated			
5,713	657	101	67	7,485	1,259	125	1,567	
3,396	374	75	56	3,476	469	43	92	
2,317	283	26	11	4,009	790	82	1,475	
5,648	764	99	65	7,309	1,223	119	1,464	
3,364	411	72	54	3,366	444	39	83	
2,284	353	27	11	3,943	779	80	1,381	
5,628	665	98	63	7,117	1,184	111	1,373	
3,338	373	71	52	3,239	420	36	75	
2,290	292	27	11	3,878	764	75	1,298	
5,596	651	95	61	6,957	1,155	101	1,305	
3,307	359	69	50	3,116	403	34	72	
2,289	292	26	11	3,841	752	67	1,233	
5,543	688	90	58	6,754	1,105	93	1,226	
3,253	376	64	47	2,993	369	31	67	
2,290	312	26	11	3,761	736	62	1,159	
5,507	668	80	55	6,550	1,062	86	1,156	
3,212	356	56	44	2,852	348	27	64	
2,295	312	24	11	3,698	714	59	1,092	
5,457	635	79	55	6,319	1,016	85	1,066	
3,168	335	54	44	2,699	311	24	60	
2,289	300	25	11	3,620	705	61	1,006	
5,418	648	73	52	6,115	977	82	985	
3,123	341	48	42	2,555	292	21	55	
2,295	307	25	10	3,560	685	61	930	
5,380	600	69	51	5,897	922	73	908	
3,085	311	44	41	2,414	263	19	51	
2,295	289	25	10	3,483	659	54	857	
5,326	621	67	51	5,702	903	64	845	
3,024	309	43	41	2,295	249	15	41	
2,302	312	24	10	3,407	654	49	804	

表 2-6 現住人口之婚姻狀況

單位：人

年底別 End of Year	總計 Grand Total			未婚 Unmarried		
	計 Total	男 Male	女 Female	合計 Total	男 Male	女 Female
民國100年底 End of 2011	48,125	24,508	23,617	20,669	10,850	9,819
民國101年底 End of 2012	47,791	24,318	23,473	20,472	10,759	9,713
民國102年底 End of 2013	47,482	24,155	23,327	20,194	10,625	9,569
民國103年底 End of 2014	47,187	23,974	23,213	19,955	10,498	9,457
民國104年底 End of 2015	46,840	23,787	23,053	19,701	10,366	9,335
民國105年底 End of 2016	46,597	23,584	23,013	19,558	10,218	9,340
民國106年底 End of 2017	46,244	23,402	22,842	19,377	10,153	9,224
民國107年底 End of 2018	46,064	23,279	22,785	19,277	10,095	9,182
民國108年底 End of 2019	45,723	23,030	22,693	19,106	9,964	9,142
民國109年底 End of 2020	45,463	22,856	22,607	18,941	9,888	9,053

資料來源：雲林縣統計年報

Table 2-6 Marital Status of Resident Population

Unit: Persons

有偶 Currently Married			離婚/終止結婚 Divorced / Terminated Marriages □			喪偶 Widowed		
合計 Total	男 Male	女 Female	合計 Total	男 Male	女 Female	合計 Total	男 Male	女 Female
21,971	11,777	10,194	2,090	1,145	945	3,395	736	2,659
21,715	11,615	10,100	2,172	1,192	980	3,432	752	2,680
21,527	11,519	10,008	2,294	1,256	1,038	3,467	755	2,712
21,365	11,414	9,951	2,340	1,291	1,049	3,527	771	2,756
21,132	11,298	9,834	2,441	1,348	1,093	3,566	775	2,791
20,935	11,198	9,737	2,524	1,401	1,123	3,580	767	2,813
20,650	11,040	9,610	2,610	1,451	1,159	3,607	758	2,849
20,455	10,942	9,513	2,683	1,492	1,191	3,649	750	2,899
20,215	10,816	9,399	2,756	1,521	1,235	3,646	729	2,917
20,037	10,697	9,340	2,805	1,540	1,265	3,680	731	2,949

表 2-7 現住原住民戶口數

年底別 End of Year	戶數(戶) No. of Households(Households)		
	合計 Total	平地原住民 Indigene of Plain-land	山地原住民 Indigene of Mountain
民國 100 年底 End of 2011	27	13	14
民國 101 年底 End of 2012	28	15	13
民國 102 年底 End of 2013	30	16	14
民國 103 年底 End of 2014	35	19	16
民國 104 年底 End of 2015	39	20	19
民國 105 年底 End of 2016	38	18	20
民國 106 年底 End of 2017	40	19	21
民國 107 年底 End of 2018	43	21	22
民國 108 年底 End of 2019	46	21	25
民國 109 年底 End of 2020	47	22	25

資料來源：雲林縣統計年報

Table 2-7 Households and Persons of Resident Indigene

人口數(人) No. of Population(Persons)								
合計 Total			平地原住民 Indigene of Plain-land			山地原住民 Indigene of Mountain		
計 Total	男 Male	女 Female	計 Total	男 Male	女 Female	計 Total	男 Male	女 Female
121	48	73	45	16	29	76	32	44
135	51	84	53	17	36	82	34	48
128	48	80	54	16	38	74	32	42
129	48	81	52	16	36	77	32	45
136	51	85	53	16	37	83	35	48
134	49	85	52	15	37	82	34	48
133	50	83	53	17	36	80	33	47
145	56	89	59	20	39	86	36	50
166	67	99	62	21	41	104	46	58
170	68	102	65	22	43	105	46	59

表 3-1 本所行政組織系統

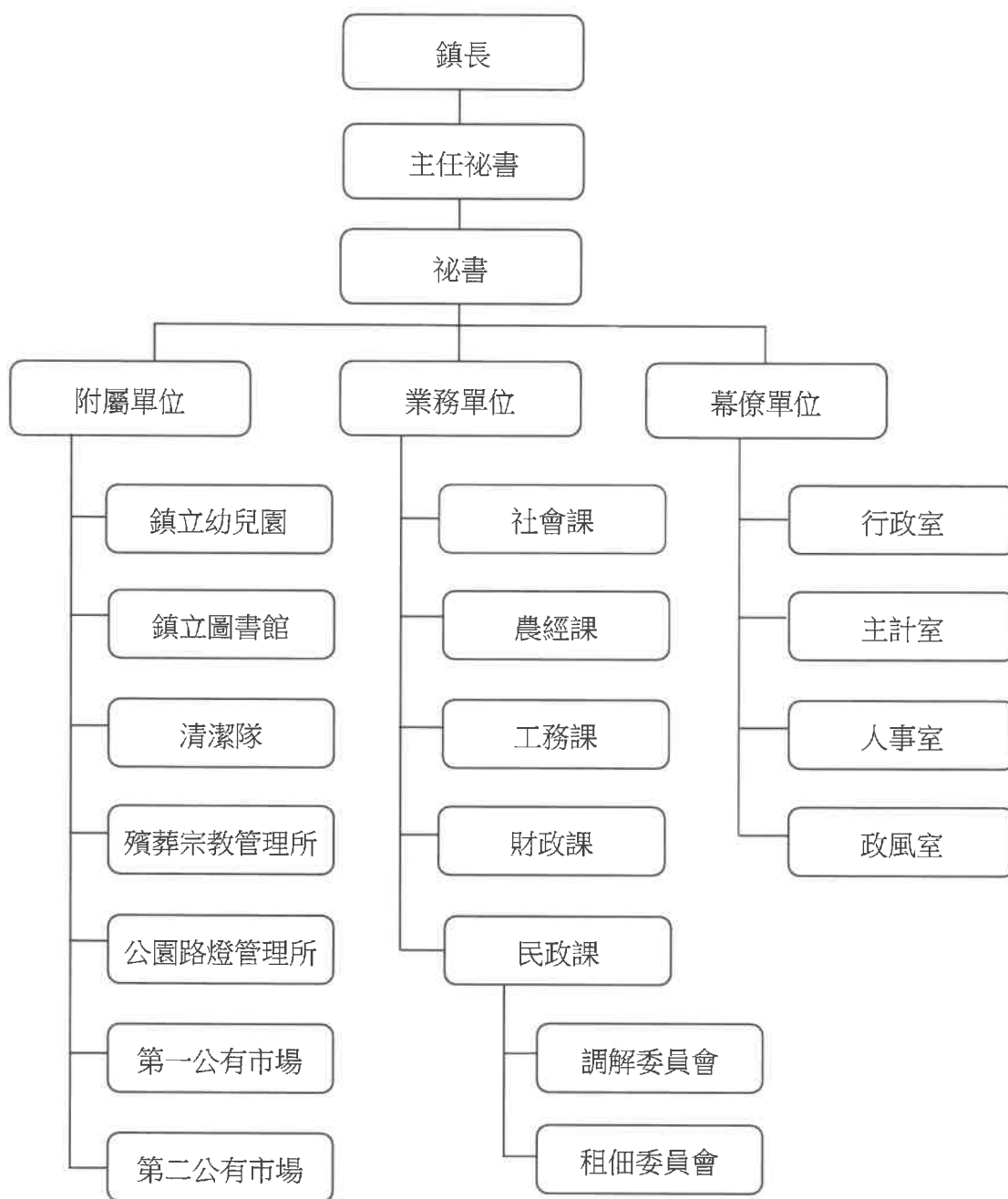

Table 3-1 Administrative Organization



表 3-2 本所現職人員按官等別分

單位：人

年底及性別 End of Year & Sex	總計 Grand Total	民選首長 Elected Mayor	官等別 By Rank				
			簡薦委任(派)人員 Ranking Servant				雇員 Auxiliary Employee
			合計 Total	簡任(派) Senior Rank(Detail)	薦任(派) Junior Rank(Detail)	委任(派) Elementary Rank(Detail)	
民國100年底 End of 2011	225	1	76	-	31	38	7
民國101年底 End of 2012	217	1	72	-	30	35	7
民國102年底 End of 2013	217	1	72	-	30	36	6
民國103年底 End of 2014	216	1	69	-	30	33	6
民國104年底 End of 2015	215	1	68	-	29	33	6
民國105年底 End of 2016	228	1	76	-	35	36	5
民國106年底 End of 2017	223	1	74	-	39	31	4
民國107年底 End of 2018	228	1	75	-	37	35	3
民國108年底 End of 2019	224	1	74	-	36	36	2
民國109年底 End of 2020	228	1	79	-	42	35	2
性 別 By Sex							
男 Male	104	-	29	-	18	11	-
女 Female	124	1	50	-	24	24	2

資料來源：本所人事室

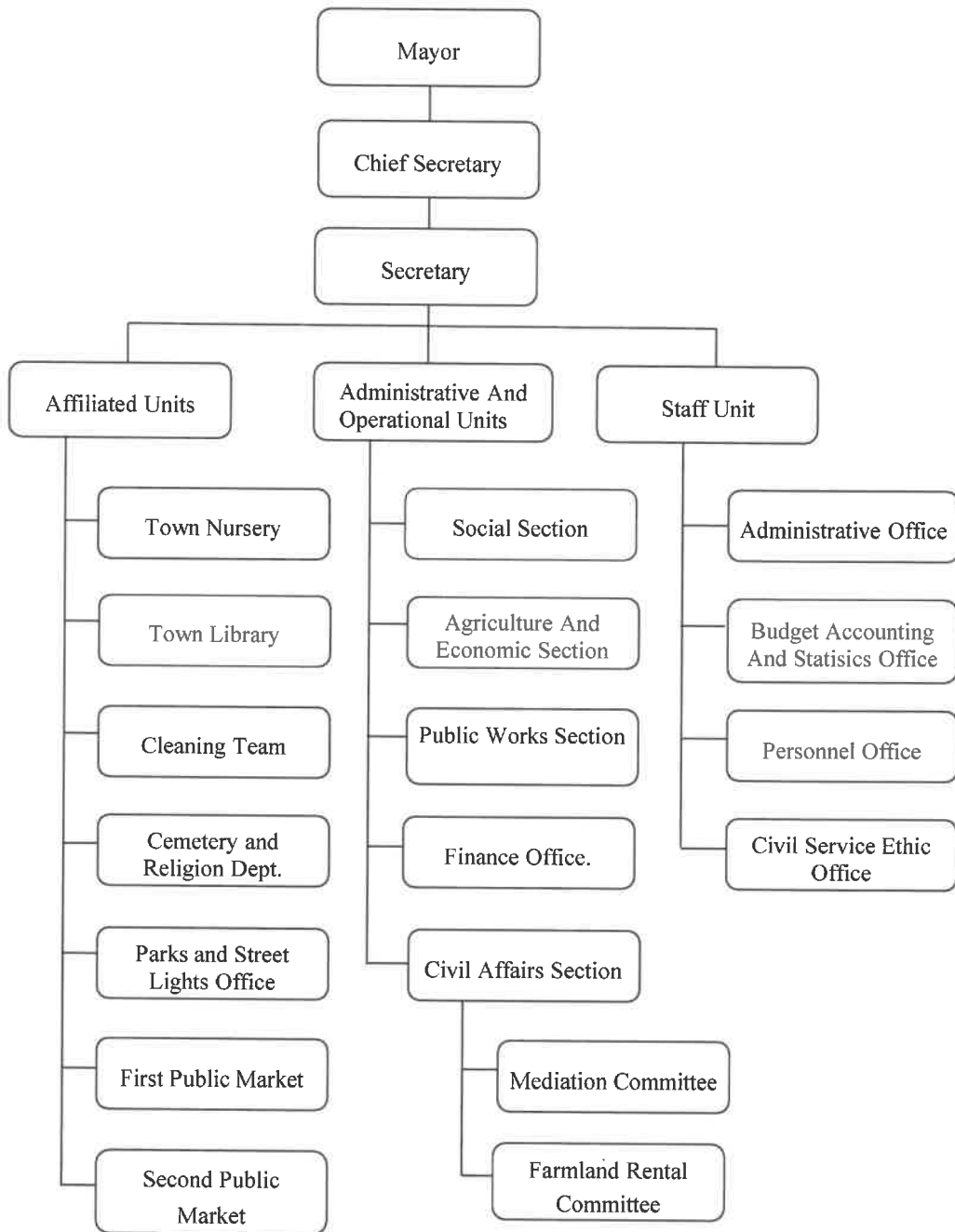
Table 3-2 Employees by Rank

Unit: Persons

合計 Total	工友 Manual worker		
	技工 Technical Worker	工友 Manual Worker	臨時人員 Temporary Staff
148	49	10	89
144	51	8	85
144	55	8	81
146	50	10	86
146	50	10	86
151	52	10	89
148	50	9	89
152	56	9	87
149	56	9	84
148	56	9	83
75	47	2	26
73	9	7	57

Source : Personnel Office of Township

表 3-3 本所現職人員按教育程度分

單位：人

年底及性別 End of Year & Sex	總計 Grand Total	研究所 Graduate School	
		博士 Ph. D. Degree	碩士 M. A. Degree
民國 100 年底 End of 2011	225	-	6
民國 101 年底 End of 2012	217	-	5
民國 102 年底 End of 2013	217	-	5
民國 103 年底 End of 2014	216	-	5
民國 104 年底 End of 2015	215	-	5
民國 105 年底 End of 2016	228	-	5
民國 106 年底 End of 2017	223	-	5
民國 107 年底 End of 2018	228	-	8
民國 108 年底 End of 2019	224	-	10
民國 109 年底 End of 2020	228	1	12
性別 By Sex			
男 Male	104	1	5
女 Female	124	-	7

資料來源：本所人事室

Table 3-3 Employees by Educational Attainments

Unit: Persons

大學畢業 University	專科畢業 College	高中(職)畢業 Senior High (Vocational) School	國(初)中以下 Junior High School & Under
57	57	60	45
61	49	56	46
73	49	49	41
73	43	54	41
73	42	54	41
85	44	54	40
87	45	48	38
94	44	46	36
92	42	50	30
93	42	50	30
32	16	28	22
62	25	22	8

Source : Personnel Office of Township

表 3-4 本所現職人員按年齡分

單位:人

年底及性別 End of Year & Sex		總計 Grand Total	平均年齡 Average Age(Years)	24歲以下 Under 24 Years
民國 100 年底	End of 2011	225	43.80	1
民國 101 年底	End of 2012	217	44.00	2
民國 102 年底	End of 2013	217	43.80	2
民國 103 年底	End of 2014	216	44.00	3
民國 104 年底	End of 2015	215	44.00	3
民國 105 年底	End of 2016	228	41.02	4
民國 106 年底	End of 2017	223	41.79	3
民國 107 年底	End of 2018	228	42.96	3
民國 108 年底	End of 2019	224	42.93	5
民國 109 年底	End of 2020	228	43.87	6
性 別				
男 Male		104	44.12	4
女 Female		124	43.66	2

資料來源：本所人事室

Table 3-4 Employees by Age Group

Unit: Persons

25-29歲 25-29 Years	30-34歲 30-34 Years	35-39歲 35-39 Years	40-44歲 40-45 Years	45-49歲 45-49 Years	50-54歲 50-54 Years	55-59歲 55-59 Years	60-64歲 60-64 Years	65歲以上 65 Years Of Age and Over
17	30	31	35	39	33	24	14	1
18	27	24	35	36	36	16	20	3
20	21	35	37	35	35	15	15	2
17	24	25	39	36	37	18	13	4
17	24	25	39	36	37	18	13	3
19	28	29	39	38	37	18	13	3
22	29	29	37	36	35	17	13	2
25	29	29	38	37	35	17	13	2
25	29	29	36	35	34	16	13	2
18	28	28	32	38	35	25	17	1
7	11	16	11	15	21	11	7	1
11	17	12	21	23	14	14	10	-

Source : Personnel Office of Township

表 3-5 鎮民代表選舉概況

屆 別 Term	投票日期 Date of Ballot 年/月/日 Year/Month/Date	選舉人數 (人) No. of Eligible Voters (Persons)	候選人數(人) No. of Candidates(Persons)		
			計 Total	男 Male	女 Female
第十四屆 The 14th Term	79/06/16	-	-	-	-
第十五屆 The 15th Term	83/07/16	33,588	18	15	3
第十六屆 The 16th Term	87/06/13	34,699	21	18	3
第十七屆 The 17th Term	91/06/08	35,979	17	14	3
第十八屆 The 18th Term	95/06/10	36,315	16	14	2
第十九屆 The 19th Term	99/06/12	36,752	14	12	2
第二十屆 The 20th Term	103/11/29	36,738	15	13	2
第二一屆 The 21th Term	107/11/24	36,665	15	12	3

資料來源：縣府選委會

說明：投票率為投票數除選民數

Table 3-5 Election Situations of Township Assembly

投票數(票) No. of Ballots(Ballots)			當選人數(人) No. of Nominees Elected(Persons)			投票數對選舉 人數比率(%) Rate of Ballots to Eligible Voters	當選人數對候選 人數比率(%) Rate of Nominees to Candidates
計 Total	有效 Valid	無效 Invalid	計 Total	男 Male	女 Female		
-	-	-	-	-	-	-	-
23,452	22,746	706	11	10	1	69.82	61.11
25,151	24,509	642	11	10	1	72.48	52.38
26,157	25,611	546	11	9	2	72.70	64.71
24,314	23,730	584	11	9	2	66.95	68.75
24,082	23,055	1,027	11	10	1	65.53	78.57
27,161	26,218	943	11	9	2	73.93	73.33
26,478	25,228	1,250	11	9	2	72.22	73.33

Source : Election Commission of Yunlin County.

表 3-6 鎮長選舉概況

屆別 Term	投票日期 Date of Ballot 年/月/日 Year/Month/Date	選舉人數 (人) No. of Eligible Voters (Persons)	候選人數(人) No. of Candidates(Persons)		
			計 Total	男 Male	女 Female
第十一屆 The 11th Term	79/01/20	-	-	-	-
第十二屆 The 12th Term	83/01/29	33,754	3	3	-
第十三屆 The 13th Term	87/01/24	34,750	2	2	-
第十四屆 The 14th Term	91/01/26	35,863	3	2	1
第十五屆 The 15th Term	94/12/03	36,436	2	1	1
第十六屆 The 16th Term	98/12/05	36,754	1	1	-
第十七屆 The 17th Term	103/11/29	36,750	2	1	1
第十八屆 The 18th Term	107/11/24	36,693	5	3	2

資料來源：縣府選委會

說明：投票率為投票數除選民數。

Table 3-6 Election Situations of Township Chief

投票數(票) No. of Ballots(Ballots)			當選人姓名 Name of Nominees Elected	投票數對選舉 人數比率(%) Rate of Ballots to Eligible Voters	當選人數對候選 人數比率(%) Rate of Nominees to Candidates
計 Total	有效 Valid	無效 Invalid			
-	-	-	程錦崙	-	-
26,078	25,737	341	林中禮	77.26	33.33
25,651	25,127	524	林中禮	73.82	50.00
23,592	23,229	363	謝金治	65.78	33.33
25,466	24,993	473	蕭澤梧	69.89	50.00
23,125	20,563	2,562	蕭澤梧	62.92	100.00
27,170	26,455	715	鄭玲惠	73.93	50.00
26,492	25,674	818	鄭玲惠	72.20	20.00

Source : Election Commission of Yunlin County

表 4-1 農耕土地面積

單位：公頃

年底別 End of Year	總計 Grand Total	水田		
		合計 Total	兩期作 Double-Cropped	
民國 100年底 End of 2011	3,582.39	1,915.03	1,915.03	
民國 101年底 End of 2012	3,584.39	1,916.03	1,916.03	
民國 102年底 End of 2013	3,586.39	1,917.03	1,917.03	

年底別 End of Year	總計 Grand Total	合計 Total	耕作地	
			短期耕作地	
			小計 Sub-Total	水稻 Rice
民國 103年底 End of 2014	3,570.07	3,533.12	3,484.81	1,651.86
民國 104年底 End of 2015	3,570.39	3,523.43	3,463.85	1,634.55
民國 105年底 End of 2016	3,570.39	3,529.89	3,466.99	1,645.00
民國 106年底 End of 2017	3,570.39	3,516.30	3,447.64	1,634.00
民國 107年底 End of 2018	3,570.39	3,513.00	3,444.17	1,636.98
民國 108年底 End of 2019	3,570.39	3,486.18	3,400.55	1,622.00
民國 109年底 End of 2020	3,570.39	3,501.69	3,421.91	1,535.56

資料來源：雲林縣統計年報

說明：目前地籍資料登記已無水旱田之分類，自103年起予以修正分類標準為耕作地及長期休閒地兩大類。

Table 4-1 Agricultural Land Area

Unit: Ha.

Paddy field			旱田 Upland Field		
單期作 Single-Cropped					
第一期作 1st Crop	第二期作 2nd Crop				
-	-	-	1,667.36		
-	-	-	1,668.36		
-	-	-	1,669.36		

Cropland			長期耕作地 Permanent Cropland	長期休閒地 Abandoned Field	農耕土地佔總面積% Cropland Land Rate
Short-Term Cropland					
水稻以外之短期作 Temporary Crops, Excluding Rice	短期休閒 Short-Term Fallow				
1,100.95	732.00	48.31	36.95	71.69	
1,124.99	704.31	59.58	46.96	71.70	
1,211.65	610.34	62.90	40.50	71.70	
1,399.30	414.34	68.66	54.09	71.70	
1,322.09	485.10	68.83	57.39	71.70	
1,333.57	444.98	85.63	84.21	⊙71.70	
1,329.25	557.10	79.78	68.70	71.70	

Source : Statistical Yearbook of Yunlin County

Note : Since cadastral data had been no classification of paddy field and dry field, the criteria was revised to cultivated land and long-fallow land from 2014.

表 4-2 稻米收穫面積及生產量

單位：公頃、公噸

年別 Year	總計 Grand Total		水 稻					
			合計 Total		粳稻(蓬萊) Japonica Rice		硬秈稻(在來) India Rice	
	收穫面積 Harvested Area	產量 Production	收穫面積 Harvested Area	產量 Production	收穫面積 Harvested Area	產量 Production	收穫面積 Harvested Area	產量 Production
民國100年 2011	3,015	18,186	3,015	18,186	2,958	17,865	22	115
民國101年 2012	3,075	18,917	3,075	18,917	3,022	18,598	18	106
民國102年 2013	3,111	18,084	3,111	18,083	3,063	17,831	15	78
民國103年 2014	3,097	18,488	3,097	18,488	3,055	18,260	11	59
民國104年 2015	3,122	17,861	3,122	17,861	3,097	17,729	7	38
民國105年 2016	3,027	15,981	3,027	15,981	3,004	15,857	2	10
民國106年 2017	3,101	17,639	3,101	17,639	3,080	17,517	3	16
民國107年 2018	3,058	18,549	3,058	18,549	3,040	18,441	3	17
民國108年 2019	3,027	18,023	3,027	18,023	3,005	17,894	4	24
民國109年 2020	2,915	16,853	2,915	16,853	2,893	16,730	3	16

資料來源：雲林縣統計年報

說明：產量係以糙米為計算標準。

Table 4-2 Harvested Area and Production of Rice

Unit: Ha., M.T.

Rice						陸稻 Upland Rice	
軟秈稻(秈稻) India Rice (Long)		粳糯稻(圓糯) Glutinous Rice of Japonica Type		秈糯稻(長糯) Glutinous Rice of India Type			
收穫面積 Harvested Area	產量 Production	收穫面積 Harvested Area	產量 Production	收穫面積 Harvested Area	產量 Production	收穫面積 Harvested Area	產量 Production
4	23	15	89	16	94	-	-
4	22	13	82	18	109	-	-
4	21	13	69	16	84	-	-
3	15	15	83	13	71	-	-
2	10	10	53	6	32	-	-
2	10	12	64	7	40	-	-
3	17	7	42	8	47	-	-
2	12	6	36	7	43	-	-
2	11	10	59	6	36	-	-
2	11	8	46	9	50	-	-

Source : Statistical Yearbook of Yunlin County

Note: The production in the table is brown rice.

表 4-3 農產品收穫面積及生產量

年別 Year		(1) 雜糧生產							
		總計 Grand Total		甘藷 Sweet Potatoes		硬質玉米 Hard Corns		食用玉米 Food Corns	
		收穫面積 (公頃) Harvested Area (Ha.)	產量 (公噸) Production (M.T.)	收穫面積 (公頃) Harvested Area (Ha.)	產量 (公噸) Production (M.T.)	收穫面積 (公頃) Harvested Area (Ha.)	產量 (公噸) Production (M.T.)	收穫面積 (公頃) Harvested Area (Ha.)	產量 (公噸) Production (M.T.)
民國 100 年	2011	309.53	5,866	214.96	5,374	-	-	45.69	352
民國 101 年	2012	297.73	6,120	228.44	5,687	-	-	43.42	335
民國 102 年	2013	321.36	6,329	246.50	5,828	-	-	48.91	403
民國 103 年	2014	350.47	6,592	263.33	6,063	-	-	49.40	392
民國 104 年	2015	327.14	5,487	235.73	4,925	-	-	56.13	432
民國 105 年	2016	362.49	6,080	262.33	5,505	0.34	2	49.25	381
民國 106 年	2017	356.87	6,990	268.32	6,383	-	-	54.19	504
民國 107 年	2018	360.68	6,529	252.84	5,755	-	-	73.79	678
民國 108 年	2019	381.53	6,495	249.43	5,534	-	-	91.30	848
民國 109 年	2020	411.67	7,344	245.55	6,048	-	-	110.90	1136

資料來源：雲林縣統計年報

Table 4-3 Harvested Area and Production of Farm Products

(1) Coarse Grain

蜀黍(高粱) Sorghum		大豆 Soybeans		紅豆 Adzuki Beans		落花生 Peanuts		其他雜糧 Others	
收穫面積 (公頃) Harvested Area (Ha.)	產量 (公噸) Production (M.T.)	收穫面積 (公頃) Harvested Area (Ha.)	產量 (公噸) Production (M.T.)	收穫面積 (公頃) Harvested Area (Ha.)	產量 (公噸) Production (M.T.)	收穫面積 (公頃) Harvested Area (Ha.)	產量 (公噸) Production (M.T.)	收穫面積 (公頃) Harvested Area (Ha.)	產量 (公噸) Production (M.T.)
-	-	-	-	-	-	48.88	140	-	-
-	-	0.30	1	-	-	25.57	97	-	-
-	-	-	-	-	-	25.95	98	-	-
-	-	-	-	-	-	37.74	136	-	-
-	-	0.51	1	-	-	34.77	129	-	-
-	-	-	-	-	-	49.97	191	0.60	1.20
-	-	2.50	3	-	-	31.86	100	-	-
-	-	0.00	0	-	-	34.05	96	-	-
-	-	-	-	-	-	40.8	114	-	-
-	-	0.50	1	-	-	54.72	160	0.00	-

Source : Statistical Yearbook of Yunlin County

表 4-3 農產品收穫面積及生產量(續 1)

年別 Year	(2) 特用作物生產			
	總計 Grand Total		茶葉 Tea	
	收穫面積 (公頃) Harvested Area (Ha.)	產量 (公噸) Production (M.T.)	收穫面積 (公頃) Harvested Area (Ha.)	產量 (公噸) Production (M.T.)
民國 100 年 2011	14.44	185	-	-
民國 101 年 2012	8.50	117	-	-
民國 102 年 2013	11.45	160	-	-
民國 103 年 2014	13.91	193	-	-
民國 104 年 2015	15.04	226	-	-
民國 105 年 2016	24.24	364	-	-
民國 106 年 2017	16.20	239	-	-
民國 107 年 2018	15.56	218	-	-
民國 108 年 2019	14.90	209	-	-
民國 109 年 2020	18.12	270	-	-

表 4-3 農產品收穫面積及生產量(續 2)

		(3) 蔬菜生產					
年別 Year		總計 Grand Total		竹筍 Bamboo Shoot		蘆筍 Asparagus	
		收穫面積 (公頃) Harvested Area (Ha.)	產量 (公噸) Production (M.T.)	收穫面積 (公頃) Harvested Area (Ha.)	產量 (公噸) Production (M.T.)	收穫面積 (公頃) Harvested Area (Ha.)	產量 (公噸) Production (M.T.)
民國 100 年	2011	4,826.39	109,422	0.20	3	0.20	2
民國 101 年	2012	5,452.49	125,607	0.10	2	-	-
民國 102 年	2013	4,733.63	100,198	0.10	1	0.20	1
民國 103 年	2014	4,670.23	106,280	0.10	1	0.05	-
民國 104 年	2015	5,237.60	106,640	-	-	9.78	60
民國 105 年	2016	6,270.33	130,659	0.10	1.70	0.37	3
民國 106 年	2017	7,233.48	154,739	0.10	2	0.05	0
民國 107 年	2018	7,124.99	149,588	0.10	2	0.05	0
民國 108 年	2019	7,216.85	149,409	0.10	2	0.05	0
民國 109 年	2020	7,172.59	151,124	0.10	2	0.05	0

Table 4-3 Harvested Area and Production of Farm Products(Cont. 2)

(3) Vegetables

甘藍 Cabbage		花椰菜 Cauliflower		西瓜 Watermelons		其他 Others	
收穫面積 (公頃) Harvested Area (Ha.)	產量 (公噸) Production (M.T.)	收穫面積 (公頃) Harvested Area (Ha.)	產量 (公噸) Production (M.T.)	收穫面積 (公頃) Harvested Area (Ha.)	產量 (公噸) Production (M.T.)	收穫面積 (公頃) Harvested Area (Ha.)	產量 (公噸) Production (M.T.)
169.28	9,128	24.55	850	99.70	3,949	4,532.46	95,490
156.72	8,523	18.70	644	229.15	8,966	5,047.82	107,472
153.33	7,450	16.67	501	71.05	2,119	4,492.28	90,126
172.53	9,644	19.82	626	179.37	7,047	4,298.36	88,962
129.63	7,241	16.78	425	181.75	5,405	4,899.66	93,510
145.89	7,231	8.57	205	160.66	4,017	5,954.74	119,202
179.32	9,515	6.76	143	168.45	5,019	6,878.80	140,060
148.15	8,073	14.16	365	144.00	4,294	6,818.53	136,855
119.19	6,092	7.20	163	177.25	3,931	6,913.06	139,220
101.34	4,895	9.26	243	149.90	3,894	6,911.94	142,090

表 4-3 農產品收穫面積及生產量(續完)

		(4) 果品生產					
年別 Year		總計 Grand Total		香蕉 Bananas		鳳梨 Pineapples	
		收穫面積 (公頃) Harvested Area (Ha.)	產量 (公噸) Production (M.T.)	收穫面積 (公頃) Harvested Area (Ha.)	產量 (公噸) Production (M.T.)	收穫面積 (公頃) Harvested Area (Ha.)	產量 (公噸) Production (M.T.)
民國 100 年	2011	8.99	118	0.63	24	-	-
民國 101 年	2012	8.34	122	0.63	24	-	-
民國 102 年	2013	6.04	65	0.53	16	0.25	9
民國 103 年	2014	6.28	111	0.83	31	-	-
民國 104 年	2015	16.01	364	3.28	123	-	-
民國 105 年	2016	20.86	469	4.52	170	0.30	13.65
民國 106 年	2017	22.08	636	6.40	288	0.75	37
民國 107 年	2018	17.42	438	2.38	89	1.75	74
民國 108 年	2019	20.85	617	3.50	158	1.75	92
民國 109 年	2020	26.79	880	8.94	402	1.75	74

Table 4-3 Harvested Area and Production of Farm Products(Cont. End)

(4) Fruit

柑橘類 Citruses		葡萄 Grapes		荔枝 Lichees		其他果品類 Others	
收穫面積 (公頃) Harvested Area (Ha.)	產量 (公噸) Production (M.T.)	收穫面積 (公頃) Harvested Area (Ha.)	產量 (公噸) Production (M.T.)	收穫面積 (公頃) Harvested Area (Ha.)	產量 (公噸) Production (M.T.)	收穫面積 (公頃) Harvested Area (Ha.)	產量 (公噸) Production (M.T.)
3.28	51	0.10	1	-	-	4.98	42
3.03	45	-	2	-	-	4.68	51
0.23	2	0.10	2	-	-	4.93	36
0.30	7	0.10	2	-	-	5.05	70
4.62	81	0.10	3	-	-	8.01	158
5.16	91	0.20	2	0.14	1	10.54	191
6.57	145	0.10	3	-	-	8.26	164
5.30	107	0.35	13	-	-	7.64	156
5.28	143	0.25	10	-	-	10.07	215
5.00	135	0.25	10	-	-	10.85	259

表 4-4 漁業從業人員

單位：人

年底別 End of Year	總計 Grand Total			遠洋漁業 Far-sea Fisheries			近海漁業 Offshore Fisheries		
	合計 Total	專業 Full-Time	兼業 Part-Time	合計 Total	專業 Full-Time	兼業 Part-Time	合計 Total	專業 Full-Time	兼業 Part-Time
民國 100 年底 End of 2011	-	-	-	-	-	-	-	-	-
民國 101 年底 End of 2012	-	-	-	-	-	-	-	-	-
民國 102 年底 End of 2013	-	-	-	-	-	-	-	-	-
民國 103 年底 End of 2014	11	6	5	-	-	-	-	-	-
民國 104 年底 End of 2015	11	6	5	-	-	-	-	-	-
民國 105 年底 End of 2016	11	6	5	-	-	-	-	-	-
民國 106 年底 End of 2017	11	6	5	-	-	-	-	-	-
民國 107 年底 End of 2018	11	6	5	-	-	-	-	-	-
民國 108 年底 End of 2019	106	71	35	-	-	-	14	12	2
民國 109 年底 End of 2020	108	73	35	-	-	-	16	13	3

資料來源：雲林縣統計年報

Table 4-4 Fisheries Workers

Unit: Persons

沿岸漁業 Coastal Fisheries			海面養殖業 Marine Aquaculture			內陸漁撈業 Inland water Fisheries			內陸養殖業 Inland water Aquaculture		
合計 Total	專業 Full-Time	兼業 Part-Time	合計 Total	專業 Full-Time	兼業 Part-Time	合計 Total	專業 Full-Time	兼業 Part-Time	合計 Total	專業 Full-Time	兼業 Part-Time
-	-	-	-	-	-	-	-	-	-	-	-
-	-	-	-	-	-	-	-	-	-	-	-
-	-	-	-	-	-	-	-	-	-	-	-
-	-	-	-	-	-	-	-	-	11	6	5
-	-	-	-	-	-	-	-	-	11	6	5
-	-	-	-	-	-	-	-	-	11	6	5
-	-	-	-	-	-	-	-	-	11	6	5
-	-	-	-	-	-	-	-	-	11	6	5
18	11	7	25	14	11	-	-	-	49	34	15
19	12	7	25	14	11	-	-	-	48	34	14

Source : Statistical Yearbook of Yunlin County

表 4-5 漁戶數及漁戶人口數

年底別 End of Year	漁戶數(戶) No. of Fishermen Household(Households)						
	合計 Total	遠洋 Far-sea	近海 Offshore	沿岸 Coastal	海面養殖 Marine Aquaculture	內陸漁撈 Inland water Fisheries	內陸養殖 Inland water Aquaculture
民國100年底 End of 2011	5	-	-	-	-	-	5
民國101年底 End of 2012	5	-	-	-	-	-	5
民國102年底 End of 2013	11	-	-	-	-	-	11
民國103年底 End of 2014	11	-	-	-	-	-	11
民國104年底 End of 2015	11	-	-	-	-	-	11
民國105年底 End of 2016	11	-	-	-	-	-	11
民國106年底 End of 2017	2	-	-	-	-	-	2
民國107年底 End of 2018	3	-	-	-	-	-	3
民國108年底 End of 2019	73	-	7	10	10	-	46
民國109年底 End of 2020	74	-	8	10	10	-	46

資料來源：雲林縣統計年報

Table 4-5 Fishermen Household and Population

漁戶人口數(人) No. of Population of Fishermen Household (Persons)						
合計 Total	遠洋 Far-sea	近海 Offshore	沿岸 Coastal	海面養殖 Marine Aquaculture	內陸漁撈 Inland water Fisheries	內陸養殖 Inland water Aquaculture
13	-	-	-	-	-	13
13	-	-	-	-	-	13
11	-	-	-	-	-	11
11	-	-	-	-	-	11
11	-	-	-	-	-	11
11	-	-	-	-	-	11
2	-	-	-	-	-	2
9	-	-	-	-	-	9
156	-	22	36	53	-	45
152	-	23	35	50	-	44

Source : Statistical Yearbook of Yunlin County

表 4-6 水產養殖面積

單位：公頃

年別 Year	總計 Grand Total				海面養殖 Marine Aquaculture				內陸養殖			
									鹹水魚塢 Brackish Water Ponds			
	合計 Total	單養 Mono- Culture	混養 Poly- Culture	休養 Suspend- Culture	合計 Total	單養 Mono- Culture	混養 Poly- Culture	休養 Suspend- Culture	合計 Total	單養 Mono- Culture	混養 Poly- Culture	休養 Suspend- Culture
民國100年 2011	18.06	-	-	18.06	-	-	-	-	-	-	-	-
民國101年 2012	11.24	-	-	11.24	-	-	-	-	-	-	-	-
民國102年 2013	11.88	-	6.30	5.58	-	-	-	-	-	-	-	-
民國103年 2014	6.50	-	6.50	-	-	-	-	-	-	-	-	-
民國104年 2015	4.46	-	4.46	-	-	-	-	-	-	-	-	-
民國105年 2016	4.46	-	4.46	-	-	-	-	-	-	-	-	-
民國106年 2017	4.49	-	4.49	-	-	-	-	-	-	-	-	-
民國107年 2018	4.32	-	3.18	1.14	-	-	-	-	-	-	-	-
民國108年 2019	4.32	-	3.18	1.14	-	-	-	-	-	-	-	-
民國109年 2020	4.32	-	3.18	1.14	-	-	-	-	-	-	-	-

資料來源：本所農經課

Table 4-6 Aquacultural Area

Unit: Ha.

Inland Water Aquaculture												箱網養殖 (立方公尺) Cage Culture(M ³)	
淡水魚塢 Fresh Water Ponds				觀賞魚養殖 Ornamental Fish Culture				其他內陸養殖 Others				海面養殖 Marine Aquaculture	內陸養殖 Inland Water Aquaculture
合計 Total	單養 Mono- Culture	混養 Poly- Culture	休養 Suspend- Culture	合計 Total	單養 Mono- Culture	混養 Poly- Culture	休養 Suspend - Culture	合計 Total	單養 Mono- Culture	混養 Poly- Culture	休養 Suspend - Culture		
18.06	-	-	18.06	-	-	-	-	-	-	-	-	-	-
11.24	-	-	11.24	-	-	-	-	-	-	-	-	-	-
11.88	-	6.30	5.58	-	-	-	-	-	-	-	-	-	-
6.50	-	6.50	-	-	-	-	-	-	-	-	-	-	-
4.46	-	4.46	-	-	-	-	-	-	-	-	-	-	-
4.46	-	4.46	-	-	-	-	-	-	-	-	-	-	-
4.49	-	4.49	-	-	-	-	-	-	-	-	-	-	-
4.32	-	3.18	1.14	-	-	-	-	-	-	-	-	-	-
4.32	-	3.18	1.14	-	-	-	-	-	-	-	-	-	-
4.32	-	3.18	1.14	-	-	-	-	-	-	-	-	-	-

Source : Agriculture And Economic Section.

表 4-7 現有家畜數

單位：頭

年底別 End of Year	總計 Grand Total	乳牛 Holsteins	馬 Horse
民國 100 年底 End of 2011	63,298	-	-
民國 101 年底 End of 2012	59,608	-	-
民國 102 年底 End of 2013	59,193	-	-
民國 103 年底 End of 2014	61,440	7	-
民國 104 年底 End of 2015	59,920	7	-
民國 105 年底 End of 2016	58,448	10	-
民國 106 年底 End of 2017	59,989	9	-
民國 107 年底 End of 2018	63,914	9	-
民國 108 年底 End of 2019	59,925	8	-
民國 109 年底 End of 2020	64,279	13	-

資料來源：雲林縣統計年報

Table 4-7 Number of Current Livestock

Unit: Heads

豬 Hogs	鹿 Deer	兔 Rabbit	羊 Sheep & Goats
61,567	43	-	1,688
58,282	56	-	1,270
57,888	48	-	1,257
60,190	45	-	1,198
58,731	37	-	1,145
57,256	29	-	1,153
58,928	18	-	1,034
62,641	11	-	1,253
58,512	20	-	1,385
62,695	23	-	1,548

表 4-8 家畜屠宰頭數

單位：頭

年別 Year	總計 Grand Total	牛	
		合計 Total	水牛 Buffaloes
民國 100 年 2011	96,465	82	-
民國 101 年 2012	91,805	35	-
民國 102 年 2013	84,867	14	-
民國 103 年 2014	79,206	5	1
民國 104 年 2015	88,864	8	1
民國 105 年 2016	88,475	2	-
民國 106 年 2017	84,589	6	-
民國 107 年 2018	89,966	5	1
民國 108 年 2019	92,538	5	-
民國 109 年 2020	90,934	4	-

資料來源：雲林縣統計年報

Table 4-8 Number of Livestock Slaughtered

Unit: Heads

Cattle		豬 Hogs	羊 Sheep & Goats
黃牛及雜種牛 Yellow and Hybrid Cattle	乳牛 Holsteins		
1	81	94,954	1,429
-	35	90,578	1,192
-	14	83,976	877
2	2	78,727	474
1	6	88,373	483
-	2	88,000	473
1	5	84,102	481
1	3	89,534	427
1	4	92,035	498
1	3	89,821	1,109

表 4-9 產乳牛頭數及產乳量
Table 4-9 Number fo Milking Cows and Milk Quantity

年別 Year	年底飼養場數 (處) No. of Dairy Farms, End of Year (Farms)	年底經產牛頭數 (頭) No. of Milking Cows, End of Year (Heads)	全年產乳量 (公斤) Annual Quantity (1kg)
民國 100 年 2011	-	-	-
民國 101 年 2012	-	-	-
民國 102 年 2013	-	-	-
民國 103 年 2014	1	4	3,342
民國 104 年 2015	1	4	4,413
民國 105 年 2016	1	5	3,374
民國 106 年 2017	1	6	-
民國 107 年 2018	1	5	-
民國 108 年 2019	1	5	-
民國 109 年 2020	1	13	2,586

資料來源：雲林縣統計年報

Source : Statistical Yearbook of Yunlin County

表 4-10 現有家禽數量

Table 4-10 Number of Current Poultry

單位：千隻

Unit: 1,000 Heads

年底別 End of Year	雞 Chickens			鴨 Ducks			鵝 Geese	火雞 Turkeys
	合計 Total	蛋雞 Layer	肉雞 Broiler	合計 Total	蛋鴨 Tsaiya	肉鴨 Mule & Muscovy Duck		
民國100年底 End of 2011	349	69	280	9	-	9	-	-
民國101年底 End of 2012	334	66	268	9	-	9	-	-
民國102年底 End of 2013	305	64	241	11	-	11	-	-
民國103年底 End of 2014	288	68	220	10	-	10	2	-
民國104年底 End of 2015	373	66	306	34	-	34	-	-
民國105年底 End of 2016	291	-	291	30	-	30	3	-
民國106年底 End of 2017	381	98	283	26	-	26	3	-
民國107年底 End of 2018	433	82	350	33	-	33	-	-
民國108年底 End of 2019	512	92	420	36	-	36	2	-
民國109年底 End of 2020	460	93	366	32	-	32	5	-

資料來源：雲林縣統計年報

Source: Statistical Yearbook of Yunlin County

表 5-1 營運中工廠家數

單位：家

年底別 End of Year	總計 Grand Total	食品及飼 品製造業 Manufacture of Food Products and Prepared Animal Feeds	飲料及菸 草製造業 Manufacture of Beverages and Tobacco Products	紡織業 Manufacture of Textiles	成衣及服飾 品製造業 Manufacture of Wearing Apparel and Clothing Accessories	皮革、毛 皮及其製 品製造業 Manufacture of Leather, Fur and Related Products	木竹製品 製造業 Manufacture of Wood and of Products of Wood and Bamboo
民國100年底 End of 2011	-	-	-	-	-	-	-
民國101年底 End of 2012	82	52	-	-	1	-	1
民國102年底 End of 2013	87	52	-	1	1	-	1
民國103年底 End of 2014	87	53	-	1	1	-	1
民國104年底 End of 2015	92	54	-	2	1	-	1
民國105年底 End of 2016	-	-	-	-	-	-	-
民國106年底 End of 2017	97	56	-	3	-	-	-
民國107年底 End of 2018	105	60	-	3	-	-	1
民國108年底 End of 2019	108	64	-	3	-	-	-
民國109年底 End of 2020

資料來源：雲林縣統計年報

說明：1.100年及105年因逢工業及服務業普查年停辦工廠校正暨營運調查，故無資料。

2.經濟部尚未公布109年調查資料。

Table 5-1 Number of Factories in Operating

Unit: Establishments

紙漿、紙及紙 製品製造業 Manufacture of Paper and Paper Products	印刷及資料儲 存媒體複製業 Printing and Reproduction of Recorded Media	石油及煤製 品製造業 Manufacture of Petroleum and Coal Products	化學原材料、肥料、氮化 合物、塑橡膠原料及人造 纖維製造業 Manufacture of Chemical Material, Fertilizers and Nitrogen Compounds, Plastic and Rubber Materials, Man-made Fibres	其他化學製 品製造業 Manufacture of Other Chemical Products	藥品及醫用 化學製品 製造業 Manufacture of Pharmaceuticals and Medicinal Chemical Products	橡膠製品 製造業 Manufacture of Rubber Products
-	-	-	-	-	-	-
-	1	-	-	-	1	-
-	1	-	-	-	1	-
-	1	-	-	-	1	-
-	1	-	-	-	2	-
-	-	-	-	-	-	-
-	1	-	-	1	2	-
-	1	-	-	1	2	-
-	1	-	-	1	2	-
...

Source : Statistical Yearbook of Yunlin

Note : 1.Data of 2011 and 2016 are unavailable due to conducting industry, commerce and service census, and suspending industrial sensus.

2.Data of 2020 hasn't been published by ministry of economic affairs.

表 5-1 營運中工廠家數(續)

單位：家

年底別 End of Year	塑膠製品 製造業 Manufacture of Plastics Products	非金屬礦物 製品製造業 Manufacture of Other Non-metallic Mineral Products	基本金屬製 造業 Manufacture of Basic Metals	金屬製品製 造業 Manufacture of Fabricated Metal Products	電子零組件 製造業 Manufacture of Electronic Parts and Components	電腦、電子產品 及光學製品製造 業 Manufacture of Computers, Electronic and Optical Products
民國100年底 End of 2011	-	-	-	-	-	-
民國101年底 End of 2012	2	1	1	5	-	-
民國102年底 End of 2013	2	1	-	8	-	-
民國103年底 End of 2014	2	1	-	8	-	-
民國104年底 End of 2015	2	2	-	8	-	-
民國105年底 End of 2016	-	-	-	-	-	-
民國106年底 End of 2017	2	3	-	9	-	-
民國107年底 End of 2018	2	3	-	11	-	-
民國108年底 End of 2019	3	3	-	11	-	-
民國109年底 End of 2020

表 5-2 都市計畫區面積及人口

年底及 都市計畫區別 End of Year & Urban Planning District	都市計畫區面積 (平方公里) (1) Area of Urban Planning Districts(km ²)	都市計畫區人口數 (人) 計畫人口數 (2) Anticipated Population
	民國 100 年底 End of 2011	10.77
民國 101 年底 End of 2012	10.77	40,000
民國 102 年底 End of 2013	10.77	40,000
民國 103 年底 End of 2014	10.77	40,000
民國 104 年底 End of 2015	10.77	40,000
民國 105 年底 End of 2016	10.77	40,000
民國 106 年底 End of 2017	10.77	40,000
民國 107 年底 End of 2018	10.77	40,000
民國 108 年底 End of 2019	10.77	40,000
民國 109 年底 End of 2020	10.77	40,000
西螺都市計畫區Siluo Urban Planning District	10.77	40,000

資料來源：雲林縣統計年報

Table 5-2 Area and Population of Building Volume of Urban Planning Districts

Population of Urban Planning Districts (Persons)	都市計畫區人口密度 (人/平方公里) Population Density of Urban Planning Districts (Persons per km ²)	
現況人口數 (3) Present Population	計畫人口密度 (2) / (1) Anticipated Population Density	現況人口密度 (3) / (1) Present Population Density
31,771	3,715	2,950
31,770	3,715	2,950
31,770	3,715	2,950
32,401	3,715	3,009
31,770	3,715	2,950
31,847	3,715	2,957
31,800	3,715	2,953
31,833	3,715	2,956
31,608	3,715	2,935
31,695	3,715	2,943
31,695	3,715	2,943

Source : Statistical Yearbook of Yunlin County

表 5-3 都市計畫區域內公共工程實施數量

年度及都市計畫區別 Fiscal Year & Urban Planning District	道路(包括廣場)(平方公尺)		
	瀝青路面 Asphalt		
	新闢 Construction	拓寬 Widened	鋪裝 Improvement
民國100年度 2011	-	-	9,000
民國101年度 2012	12,000	-	6,103
民國102年度 2013	-	-	9,000
民國103年度 2014	9,000	-	-
民國104年度 2015	-	-	4,621
民國105年度 2016	-	-	4,621
民國106年度 2017	-	-	4,621
民國107年度 2018	-	-	4,621
民國108年度 2019	-	-	237,568
民國109年度 2020	-	-	64,699
西螺 Siluo	-	-	64,699

資料來源：雲林縣統計年報

Table 5-3 The Implementation Amount for Public Works of Urban Planning

Road(Included Square) (M ²)					
水泥混凝土路面 Cement Concrete			石子路面 Gravel		
新闢 Construction	拓寬 Widened	鋪裝 Improvement	新闢 Construction	拓寬 Widened	鋪裝 Improvement
-	-	-	-	-	-
-	-	-	-	-	-
-	-	-	-	-	-
-	-	-	-	-	-
-	-	-	-	-	-
-	-	-	-	-	-
-	-	-	-	-	-
-	-	-	-	-	-
-	-	-	-	-	-
-	-	-	-	-	-
-	-	-	-	-	-
-	-	-	-	-	-
-	-	-	-	-	-
-	-	-	-	-	-

表 5-3 都市計畫區域內公共工程實施數量(續)

年度及都市計畫區別 Fiscal Year & Urban Planning District	道路(包括廣場) (平方公尺) Road(Included Square) (M ²)			橋樑	
	沙土路面 Dirt			鋼筋混凝土橋 Reinforced	
	新闢 Construction	拓寬 Widened	鋪裝 Improvement	座 Plans	面積 (平方公尺) Area (M ²)
民國100年度 2011	-	-	-	-	-
民國101年度 2012	-	-	-	-	-
民國102年度 2013	-	-	-	-	-
民國103年度 2014	-	-	-	-	-
民國104年度 2015	-	-	-	-	-
民國105年度 2016	-	-	-	-	-
民國106年度 2017	-	-	-	-	-
民國107年度 2018	-	-	-	-	-
民國108年度 2019	-	-	-	-	-
民國109年度 2020	-	-	-	-	-
西螺 Siluo	-	-	-	-	-

表 5-4 都市計畫公共設施用地計畫面積

單位：公頃

年底及都市計畫區別 End of Year & Urban Planning District	總計 Grand Total	公園 Park	綠地 Green Area	廣場 Square	兒童 遊樂園 Play Ground
民國100年底 End of 2011	180.09	17.23	1.07	0.41	0.12
民國101年底 End of 2012	180.09	17.23	1.07	0.41	0.12
民國102年底 End of 2013	180.09	17.23	1.07	0.41	0.12
民國103年底 End of 2014	180.09	17.23	1.07	0.41	0.12
民國104年底 End of 2015	180.09	17.23	1.07	0.41	0.12
民國105年底 End of 2016	180.09	17.23	1.07	0.41	0.12
民國106年底 End of 2017	180.09	17.23	1.07	0.41	0.12
民國107年底 End of 2018	180.09	17.23	1.07	0.41	0.12
民國108年底 End of 2019	180.09	17.23	1.07	0.41	0.12
民國109年底 End of 2020	180.09	17.23	1.07	0.41	0.12
西螺都市計畫區 Siluo Urban Planning District	180.09	17.23	1.07	0.41	0.12

資料來源：雲林縣統計年報

Table 5-4 Area Planned of Public Facility Land of Urban Planning

Unit: Ha.

體育場 Athletic Complex	道路、 人行步道 Road and Walkways	停車場 Car Park	加油站 Gas Station	市場 Market	學校 School	社教機構 Social Educational Organization
3.82	120.56	0.71	-	2.11	22.46	0.17
3.82	120.56	0.71	-	2.11	22.46	0.17
3.82	120.56	0.71	-	2.11	22.46	0.17
3.82	120.56	0.71	-	2.11	22.46	0.17
3.82	120.56	0.71	-	2.11	22.46	0.17
3.82	120.56	0.71	-	2.11	22.46	0.17
3.82	120.56	0.71	-	2.11	22.46	0.17
3.82	120.56	0.71	-	2.11	22.46	0.17
3.82	120.56	0.71	-	2.11	22.46	0.17
3.82	120.56	0.71	-	2.11	22.46	0.17
3.82	120.56	0.71	-	2.11	22.46	0.17

表 5-4 都市計畫公共設施用地計畫面積(續)

單位：公頃

年底及都市計畫區別 End of Year & Urban Planning District	醫療 衛生機構 Health Services	機關用地 Administrative Authorities	墓地 Cemetery	變電所、電 力專業用地 Telecommunicati on Office	郵政、 電信用地 Post Office
民國100年底 End of 2011	-	1.91	-	0.06	0.09
民國101年底 End of 2012	-	1.91	-	0.06	0.09
民國102年底 End of 2013	-	1.91	-	0.06	0.09
民國103年底 End of 2014	-	1.91	-	0.06	0.09
民國104年底 End of 2015	-	1.91	-	0.06	0.09
民國105年底 End of 2016	-	1.91	-	0.06	0.09
民國106年底 End of 2017	-	1.91	-	0.06	0.09
民國107年底 End of 2018	-	1.91	-	0.06	0.09
民國108年底 End of 2019	-	1.91	-	0.06	0.09
民國109年底 End of 2020	-	1.91	-	0.06	0.09
西螺都市計畫區 Siluo Urban Planning District	-	1.91	-	0.06	0.09

表 5-5 都市計畫公共設施用地已闢建面積

單位：公頃

年底及都市計畫區別 End of Year & Urban Planning District	總計 Grand Total	公園 Park	綠地 Green Area	廣場 Square	兒童 遊樂園 Play Ground
民國100年底 End of 2011	56.42	1.95	-	0.41	0.05
民國101年底 End of 2012	56.42	1.95	-	0.41	0.05
民國102年底 End of 2013	56.42	1.95	-	0.41	0.05
民國103年底 End of 2014	56.42	1.95	-	0.41	0.05
民國104年底 End of 2015	56.42	1.95	-	0.41	0.05
民國105年底 End of 2016	56.42	1.95	-	0.41	0.05
民國106年底 End of 2017	56.42	1.95	-	0.41	0.05
民國107年底 End of 2018	56.42	1.95	-	0.41	0.05
民國108年底 End of 2019	56.42	1.95	-	0.41	0.05
民國109年底 End of 2020	56.42	1.95	-	0.41	0.05
西螺都市計畫區 Siluo Urban Planning District	56.42	1.95	-	0.41	0.05

資料來源：雲林縣統計年報

Table 5-5 Area Constructed of Public Facility Land of Urban Planning

Unit: Ha.

體育場 Athletic Complex	道路、 人行步道 Road and Walkways	停車場 Car Park	加油站 Gas Station	市場 Market	學校 School	社教機構 Social Educational Organization
-	53.69	0.32	-	-	-	-
-	53.69	0.32	-	-	-	-
-	53.69	0.32	-	-	-	-
-	53.69	0.32	-	-	-	-
-	53.69	0.32	-	-	-	-
-	53.69	0.32	-	-	-	-
-	53.69	0.32	-	-	-	-
-	53.69	0.32	-	-	-	-
-	53.69	0.32	-	-	-	-
-	53.69	0.32	-	-	-	-
-	53.69	0.32	-	-	-	-

表 5-5 都市計畫公共設施用地已闢建面積(續)

單位：公頃

年底及都市計畫區別 End of Year & Urban Planning District	醫療 衛生機構 Health Services	機關用地 Administrative Authorities	墓地 Cemetery	變電所、電 力專業用地 Telecommunicati on Office	郵政、 電信用地 Post Office
民國100年底 End of 2011	-	-	-	-	-
民國101年底 End of 2012	-	-	-	-	-
民國102年底 End of 2013	-	-	-	-	-
民國103年底 End of 2014	-	-	-	-	-
民國104年底 End of 2015	-	-	-	-	-
民國105年底 End of 2016	-	-	-	-	-
民國106年底 End of 2017	-	-	-	-	-
民國107年底 End of 2018	-	-	-	-	-
民國108年底 End of 2019	-	-	-	-	-
民國109年底 End of 2020	-	-	-	-	-
西螺都市計畫區 Siluo Urban Planning District	-	-	-	-	-

表 5-6 自來水供水普及率

年底別 End of Year	人數 (人)	
	行政區域人數 (A) Population in District	供水區域人數 Population in Served Area
民國100年底 End of 2011	48,125	48,125
民國101年底 End of 2012	47,791	47,791
民國102年底 End of 2013	47,482	47,482
民國103年底 End of 2014	47,187	47,187
民國104年底 End of 2015	46,840	46,840
民國105年底 End of 2016	46,597	46,597
民國106年底 End of 2017	46,244	46,244
民國107年底 End of 2018	46,064	46,064
民國108年底 End of 2019	45,723	45,723
民國109年底 End of 2020	45,463	45,463

資料來源：雲林縣統計年報

Table 5-6 Saturation of Water Supply

No. of Population (Persons) 實際供水人數 (B) Actual Population Served	供水普及率 B/A*100 (%) Percentage of Population Served
47,840	99.41
47,469	99.33
47,179	99.36
46,889	99.37
46,530	99.34
46,307	99.38
45,966	99.40
45,799	99.42
45,674	99.89
45,435	99.94

表 6-1 金融機構分布

單位：家

年底別 End of Year	總計 Grand Total	本國銀行 Domestic Banks	外國銀行 Foreign Banks	陸商銀行 Mainland Chinese Banks	信用 合作社 Credit Co- operative Associations	農會 信用部 Credit Departments of Farmers' Associations	漁會 信用部 Credit Departments of Fishermen's Associations
民國100年底 End of 2011	10	4	-	-	-	6	-
民國101年底 End of 2012	10	4	-	-	-	6	-
民國102年底 End of 2013	10	4	-	-	-	6	-
民國103年底 End of 2014	10	4	-	-	-	6	-
民國104年底 End of 2015	10	4	-	-	-	6	-
民國105年底 End of 2016	10	4	-	-	-	6	-
民國106年底 End of 2017	10	4	-	-	-	6	-
民國107年底 End of 2018	10	4	-	-	-	6	-
民國108年底 End of 2019	10	4	-	-	-	6	-
民國109年底 End of 2020	10	4	-	-	-	6	-

資料來源：雲林縣統計年報

表 6-2 歷年財政狀況

單位：新臺幣千元、%

年度別 Fiscal Year	融資調度需求 Finance-Scheduling Requirements			融資調度財源 Finance-Scheduling Financial Resources		
	歲入歲出差短 Deficit of Annual Revenues & Expenditures	債務還本 Debt Repayment		賒借收入 Borrowing	移用以前年度 歲計賸餘 Appropriation from Previous Year's Surplus	
民國100年度 FY 2011	-3,418	-3,418	-	-	-	-
民國101年度 FY 2012	-13,716	-13,716	-	-	-	-
民國102年度 FY 2013	-8,263	-8,263	-	-	-	-
民國103年度 FY 2014	-276	-276	-	-	-	-
民國104年度 FY 2015	-21,321	-21,321	-	-	-	-
民國105年度 FY 2016	-44,858	-44,858	-	-	-	-
民國106年度 FY 2017	-45,999	-45,999	-	-	-	-
民國107年度 FY 2018	-43,414	-43,414	-	-	-	-
民國108年度 FY 2019	-78,092	-78,092	-	-	-	-
民國109年度 FY 2020	-86,999	-86,999	-	-	-	-

資料來源：本所主計室編印之「雲林縣西螺鎮總決算」

說明：1.本表資料係為決算審定數。

2.自籌財源比率=[(歲入-補助及協助收入-統籌分配稅收入)/歲入]*100。

3.賦稅依存度=稅課收入/歲出*100。

4.補助及協助依存度=補助及協助收入/歲出*100。

Table 6-2 Financial Condition of Previous Years

Unit: NTS1,000, %

自籌財源比率 Rate of Self-Financial Resources	賦稅依存度 Degree of Dependence on Taxes	補助及協助依存度 Degree of Dependence on Subsidy and Assistance	債務未償餘額 Outstanding Debt	占歲出 As a Percentage of Annual Expenditures	
32.42	55.76	31.03	-	-	-
26.25	56.00	37.75	-	-	-
39.25	70.36	16.51	-	-	-
37.04	71.19	13.83	-	-	-
31.35	74.80	21.01	-	-	-
34.12	86.04	18.55	-	-	-
35.64	89.33	15.48	-	-	-
36.92	93.06	10.46	-	-	-
32.25	101.63	14.88	-	-	-
34.70	101.78	16.77	-	-	-

Source : Final Accounting Report of Siluo Township, Yunlin County made by Budget, Accounting and Statistics Office

Note: 1. The data in the table have been audited.

2. Rate of Self-Financing Resources= [(Annual Revenues – Subsidy and Assistance Revenues – Centrally-funded Tax Revenues) / Annual Revenues] * 100

3. Degree of Dependence on Taxes= Tax Revenues / Annual Expenditures * 100

4. Degree of Dependence on Subsidy and Assistance= Subsidy and Assistance Revenues / Annual Expenditures * 100

表 6-3 鎮公庫收支

年度別 Fiscal Year	(1)收入		
	總計 Grand Total	本年度收入	
		合計 Total	稅課收入 Tax Revenues
民國100年度 FY 2011	298,321	286,685	168,090
民國101年度 FY 2012	337,323	317,068	171,651
民國102年度 FY 2013	245,891	238,940	170,282
民國103年度 FY 2014	310,033	251,760	179,119
民國104年度 FY 2015	335,599	270,522	187,511
民國105年度 FY 2016	310,402	298,023	218,908
民國106年度 FY 2017	307,266	299,121	235,549
民國107年度 FY 2018	332,352	300,888	240,644
民國108年度 FY 2019	352,521	360,036	289,353
民國109年度 FY 2020	384,439	379,999	301,247

資料來源：本所財政課20902-00-02-3

說明：1. 資料因四捨五入關係，部分總計數字不等於細項數字之和。

2. 107年起刪除「政權行使支出」科目，地方立法機關相關支出，配合修正移列「立法支出」。

Table 6-3 Revenues and Expenditures of Township Treasury

(1) Revenues					Unit: NT\$1,000
Revenues of Current Fiscal Year					
工程受益費收入 Construction Benefit Fee Revenues	罰款及賠償收入 Fine and Compensation Revenues	規費收入 Official Fee Revenues	信託管理收入 Trust Management Fee Revenues	財產收入 Property Revenues	
-	332	16,377	-	6,350	
-	341	10,999	-	18,363	
-	819	10,680	-	10,669	
-	5,309	16,479	-	12,079	
-	280	16,934	-	8,972	
-	362	16,070	-	9,278	
-	89	15,552	-	9,772	
-	216	1,076	-	21,253	
-	123	1,289	-	23,156	
-	854	1,098	-	23,044	

Source : Table 20902-00-02-3 Compiled by Finance Section.

表 6-3 鎮公庫收支(續1)

年度別 Fiscal Year	(1) 收入		
	本年度收入		
	營業盈餘事業收入 Government Operating Surplus and Public Enterprise Revenues	補助及協助收入 Subsidy and Assistance Revenues	捐獻及贈與收入 Donation and Contribution Revenues
民國100年度 FY 2011	-	92,784	1,505
民國101年度 FY 2012	-	115,620	6
民國102年度 FY 2013	-	40,373	44
民國103年度 FY 2014	-	36,584	35
民國104年度 FY 2015	-	51,296	30
民國105年度 FY 2016	-	47,555	33
民國106年度 FY 2017	-	32,834	22
民國107年度 FY 2018	-	27,223	19
民國108年度 FY 2019	-	42,865	49
民國109年度 FY 2020	-	49,825	155

單位：新臺幣千元

Table 6-3 Revenues and Expenditures of Township Treasury(Cont. 1)

(1) Revenues				Unit: NT\$1,000
Revenues of Current Fiscal Year				
其他收入 Others	以前年度收入 Revenues of Previous Fiscal Year	預算外收入 Revenues of Extra-Budget	融資性庫款收入 (除借收入) Treasury Financing Receipt(Borrowing Revenues)	
1,247	8,421	3,215		-
88	24,898	-4,643		-
6,073	11,661	-4,710		-
2,155	14,092	44,181		-
5,499	12,494	52,583		-
5,817	13,402	-1,023		-
5,303	2,948	5,197		-
10,457	10,624	20,840		-
3,201	2,601	-10,116		-
3,776	6,116	-1,676		-

表 6-3 鎮公庫收支(續2)

		(2) 支出			單位：新臺幣千元
年度別 Fiscal Year	總計 Grand Total	本年度支出			
		一般政務支出			
		合計 Total	政權行使支出 The Exercise of Political Power	行政支出 Administrative	
民國100年度 FY 2011	266,553	89,829	17,254	24,402	
民國101年度 FY 2012	292,009	89,910	16,142	24,113	
民國102年度 FY 2013	195,760	90,225	17,693	23,029	
民國103年度 FY 2014	207,650	95,339	17,826	23,135	
民國104年度 FY 2015	220,304	95,218	17,628	23,293	
民國105年度 FY 2016	203,440	94,215	19,070	24,308	
民國106年度 FY 2017	207,810	93,769	18,280	24,048	
年度別 Fiscal Year	總計 Grand Total	本年度支出			
		一般政務支出			
		合計 Total	行政支出 Administrative	立法支出 Legislative	
民國107年度 FY 2018	269,934	102,603	28,994	18,951	
民國108年度 FY 2019	265,541	108,136	32,231	19,373	
民國109年度 FY 2020	273,272	110,210	35,132	19,194	

Table 6-3 Revenues and Expenditures of Township Treasury(Cont. 2)

(2) Expenditures

Unit: NT\$1,000

Expenditures of Current Fiscal Year					
Expenditures for General Administration		教育科學文化支出 Educational, Scientific, and Cultural Expenditures			
民政支出 Civil Affairs	財務支出 Financial	合計 Total	教育支出 Educational	科學支出 Scientific	文化支出 Cultural
45,086	3,087	3,921	82	-	3,839
45,925	3,730	3,601	73	-	3,528
46,660	2,843	3,314	82	-	3,232
49,653	4,725	4,703	115	-	4,588
45,533	8,764	27,415	22,791	-	4,624
46,140	4,697	28,122	23,073	-	5,049
46,723	4,718	28,016	22,620	-	5,396

Expenditures of Current Fiscal Year					
Expenditures for General Administration		教育科學文化支出 Educational, Scientific, and Cultural Expenditures			
民政支出 Civil Affairs	財務支出 Financial	合計 Total	教育支出 Educational	科學支出 Scientific	文化支出 Cultural
50,053	4,606	32,385	26,692	-	5,693
51,644	4,888	36,110	26,057	-	10,053
51,345	4,540	36,399	26,430	-	9,969

表 6-3 鄉鎮市公庫收支(續3)

(2) 支出

單位：新臺幣千元

年度別 Fiscal Year	本年度支出	
	經濟發展支出	
	合計 Total	農業支出 Agricultural
民國100年度 FY 2011	31,214	7,551
民國101年度 FY 2012	30,248	7,715
民國102年度 FY 2013	38,174	7,847
民國103年度 FY 2014	35,073	6,947
民國104年度 FY 2015	42,533	5,583
民國105年度 FY 2016	34,052	6,163
民國106年度 FY 2017	29,589	7,308
年度別 Fiscal Year	本年度支出	
	經濟發展支出	
	合計 Total	農業支出 Agricultural
民國107年度 FY 2018	25,827	6,467
民國108年度 FY 2019	31,199	6,517
民國109年度 FY 2020	37,268	7,000

Table 6-3 Revenues and Expenditures of Township Treasury(Cont. 3)

(2) Expenditures			Unit: NT\$1,000
Expenditures of Current Fiscal Year			
Expenditures for Economic Development			
工業支出 Industrial	交通支出 Transportation and Communication	其他經濟服務支出 Other Economic Service	
5,276	2,027		16,360
5,226	1,564		15,743
5,124	2,547		22,656
5,388	3,641		19,097
5,221	13,807		17,922
5,051	3,636		19,202
5,008	5,281		11,992
Expenditures of Current Fiscal Year			
Expenditures for Economic Development			
工業支出 Industrial	交通支出 Transportation and Communication	其他經濟服務支出 Other Economic Service	
4,001	2,976		12,382
4,811	6,508		13,363
5,548	9,288		15,433

表 6-3 鄉鎮市公庫收支(續4)

		(2) 支出			
		本年度支出			
年度別 Fiscal Year		社會福利支出			
		合計 Total	社會保險支出 Social Insurance	社會救助支出 Social Assistance	福利服務支出 Welfare Service
民國100年度 FY 2011	94,333	-	3,190	91,143	
民國101年度 FY 2012	106,663	-	3,724	102,939	
民國102年度 FY 2013	29,706	-	3,830	25,876	
民國103年度 FY 2014	33,813	-	3,497	30,316	
民國104年度 FY 2015	10,855	-	2,739	8,116	
民國105年度 FY 2016	15,790	-	3,081	12,709	
民國106年度 FY 2017	14,352	-	3,205	11,147	
		本年度支出			
		社會福利支出			
年度別 Fiscal Year		合計 Total	社會保險支出 Social Insurance	社會救助支出 Social Assistance	福利服務支出 Welfare Service
民國107年度 FY 2018	16,545	-	3,977	12,568	
民國108年度 FY 2019	11,694	-	4,177	7,517	
民國109年度 FY 2020	13,780	-	3,909	9,871	

單位：新臺幣千元

Table 6-3 Revenues and Expenditures of Township Treasury(Cont. 4)

(2) Expenditures

Unit: NT\$1,000

Expenditures of Current Fiscal Year				
Expenditures for Social Welfare		社區發展及環境保護支出 Expenditures for Community Development and Environmental Protection		
國民就業支出 Employment Service	醫療保健支出 Medical and Health Matters	合計 Total	社區發展支出 Community Development	環境保護支出 Environmental Protection
-	-	880	44,933	880
-	-	833	47,459	833
-	-	1,256	43,774	1,256
-	-	1,800	50,335	1,800
-	-	2,191	47,520	2,191
-	-	2,296	48,813	2,296
-	-	2,133	48,556	2,133

Expenditures of Current Fiscal Year				
Expenditures for Social Welfare		社區發展及環境保護支出 Expenditures for Community Development and Environmental Protection		
國民就業支出 Employment Service	醫療保健支出 Medical and Health Matters	合計 Total	環境保護支出 Environmental Protection	社區發展支出 Community Development
-	-	49,176	47,157	2,019
-	-	51,802	48,684	3,118
-	-	55,541	51,385	4,156

表 6-3 鄉鎮市公庫收支(續5)

(2) 支出

單位：新臺幣千元

年度別 Fiscal Year	本年度支出		
	退休撫卹支出 Expenditures for Retirement and Compassionate Aid		
	合計 Total	退休撫卹給付支出 Retirement and Compassionate Aid Payment	退休撫卹業務支出 Retirement and Compassionate Aid Affairs
民國100年度 FY 2011	22,305	22,305	-
民國101年度 FY 2012	21,006	21,006	-
民國102年度 FY 2013	22,806	22,806	-
民國103年度 FY 2014	27,195	27,195	-
民國104年度 FY 2015	24,734	24,734	-
民國105年度 FY 2016	21,406	21,406	-
民國106年度 FY 2017	23,733	23,733	-
年度別 Fiscal Year	本年度支出		
	退休撫卹支出 Expenditures for Retirement and Compassionate Aid		
民國107年度 FY 2018			23,570
民國108年度 FY 2019			20,699
民國109年度 FY 2020			17,894

Table 6-3 Revenues and Expenditures of Township Treasury(Cont. 5)

(2) Expenditures

Unit: NTS1,000

Expenditures of Current Fiscal Year		
債務支出 Debt Expenditures		
合計 Total	債務付息支出 Interest Payment	還本付息事務支出 Debt Servicing Management Fees
-	-	-
-	-	-
-	-	-
-	-	-
-	-	-
-	-	-
-	-	-

Expenditures of Current Fiscal Year		
債務支出 Debt Expenditures		
合計 Total	債務付息支出 Interest Payment	還本付息事務支出 Debt Servicing Management Fees
-	-	-
-	-	-
-	-	-

表 6-3 鄉鎮市公庫收支(續完)

(2) 支出

單位：新臺幣千元

年度別 Fiscal Year	本年度支出			
	協助及補助支出 Expenditures for assistance and subsidies			
	合計 Total	協助支出 Assistance	專案補助支出 Subsidies for Special Projects	平衡預算補助支出 Balance Budget
民國100年度 FY 2011	-	-	-	-
民國101年度 FY 2012	-	-	-	-
民國102年度 FY 2013	-	-	-	-
民國103年度 FY 2014	-	-	-	-
民國104年度 FY 2015	-	-	-	-
民國105年度 FY 2016	-	-	-	-
民國106年度 FY 2017	-	-	-	-
年度別 Fiscal Year	本年度支出			
	補助及其他支出			
	合計 Total	專案補助支出 Subsidies for Special Projects	平衡預算補助支出 Balance Budget	協助支出 Assistance
民國107年度 FY 2018	1,823	-	-	-
民國108年度 FY 2019	2,474	-	-	-
民國109年度 FY 2020	2,181	-	-	-

Table 6-3 Revenues and Expenditures of Township Treasury(Cont. End)

(2) Expenditures							Unit: NT\$1,000
Expenditures of Current Fiscal Year			以前年度支出 Expenditures of Previous Fiscal Year	預算外支出 Expenditures of Extra-Budget	融資性庫款支出 (債務還本支出) Treasury Financing Payment of General Budget (Debt Repayment)	公庫結存 Balances of Treasuries	
其他支出 Others							
合計 Total	第二預備金 Secondary Reserve Fund	其他支出 Others					
2,614	-	2,614	17,572	3,885	-	39,609	
3,297	-	3,297	38,319	-1,868	-	37,462	
2,903	-	2,903	3,267	4,109	-	43,820	
3,324	-	3,324	9,009	-2,606	-	52,049	
2,470	-	2,470	10,535	4,353	-	67,775	
2,567	-	2,567	6,809	-1,817	-	125,924	
2,370	-	2,370	6,770	7,078	-	176,825	
Expenditures of Current Fiscal Year			以前年度支出 Expenditures of Previous Fiscal Year	預算外支出 Expenditures of Extra-Budget	融資性庫款支出 (債務還本支出) Treasury Financing Payment of General Budget (Debt Repayment)	公庫結存 Balances of Treasuries	
Expenditures for subsidies and Others							
第二預備金 Secondary Reserve Fund	其他支出 Others						
	-	1,823	20,205	-2,201	-	239,243	
	-	2,474	8,514	-5,087	-	326,225	
	-	2,181	19,597	-1,597	-	419,431	

表 6-4 鎮歲入預決算—按來源別分

年度別 Fiscal Year	(1) 預算			
	總計 Grand Total	稅課收入 Tax Revenues	工程受益費收入 Construction Benefit Fee Revenues	罰款及賠償收入 Fine and Compensation Revenues
民國100年度 原 預 算 Original FY2011	375,485	159,011	-	260
追加減後預算 Final	375,485	159,011	-	260
民國101年度 原 預 算 Original FY2012	326,605	172,635	-	428
追加減後預算 Final	326,605	172,635	-	428
民國102年度 原 預 算 Original FY2013	295,869	173,390	-	305
追加減後預算 Final	295,869	173,390	-	305
民國103年度 原 預 算 Original FY2014	313,160	191,115	-	5,305
追加減後預算 Final	313,160	191,115	-	5,305
民國104年度 原 預 算 Original FY2015	291,516	203,570	-	305
追加減後預算 Final	291,516	203,570	-	305
民國105年度 原 預 算 Original FY2016	297,105	214,514	-	302
追加減後預算 Final	297,105	214,514	-	302
民國106年度 原 預 算 Original FY2017	295,637	215,173	-	352
追加減後預算 Final	295,637	215,173	-	352
民國107年度 原 預 算 Original FY2018	296,061	232,781	-	202
追加減後預算 Final	296,061	232,781	-	202
民國108年度 原 預 算 Original FY2019	340,197	269,795	-	103
追加減後預算 Final	340,197	269,795	-	103
民國109年度 原 預 算 Original FY2020	369,335	283,253	-	103
追加減後預算 Final	369,335	283,253	-	103
民國110年度 原 預 算 Original FY2021	405,623	304,136	-	103
追加減後預算 Final

資料來源：本所主計室編印之「雲林縣西螺鎮總預算」及「雲林縣西螺鎮總決算」

- 說明：1. 決算數係為決算審定數。
 2. 從105年起追加減後預算為決算書之預算數。
 3. 資料因四捨五入關係，部份總計數字不等於細項數字之和。

**Table 6-4 The Budget and Final Accounts of Annual Revenues of Township
by Source**

(1) Budget

Unit: NT\$1,000

規費收入 Official Fee Revenues	財產收入 Property Revenues	營業盈餘及事業收入 Government Operating Surplus and Public Enterprise Revenues	補助及協助收入 Subsidy and Assistance Revenues	捐獻及贈與收入 Donation and Contribution Revenues	其他收入 Others
29,927	4,178	3,000	157,999	15,010	6,100
29,927	4,178	3,000	157,999	15,010	6,100
16,137	21,188	-	116,107	10	100
16,137	21,188	-	116,107	10	100
9,657	19,213	-	93,194	10	100
9,657	19,213	-	93,194	10	100
16,757	8,950	-	88,923	10	2,100
16,757	8,950	-	88,923	10	2,100
18,640	7,050	-	55,341	10	6,600
18,640	7,050	-	55,341	10	6,600
18,380	8,904	-	48,875	30	6,100
18,380	8,904	-	48,875	30	6,100
18,220	9,990	-	46,450	50	5,402
18,220	9,990	-	46,450	50	5,402
950	21,075	-	28,671	40	12,342
950	21,075	-	28,671	40	12,342
880	22,012	-	44,135	30	3,242
880	22,012	-	44,135	30	3,242
930	23,822	-	57,811	20	3,396
930	23,822	-	57,811	20	3,396
1,020	21,877	-	74,089	50	4,348
...

Source : Budget & Final Accounting Report of Siluo Township, Yunlin County made by Budget, Accounting and Statistics Office.

Note : 1. The number of the final accounts has been audited.

2. Revised budget accounts stands on final accounts since 2016.

表 6-4 鎮歲入預決算—按來源別分(續)

年度別 Fiscal Year	(2) 決算			
	總計 Grand Total	稅課收入 Tax Revenues	工程受益費收入 Construction Benefit Fee Revenues	罰款及賠償收入 Fine and Compensation Revenues
民國100年度 FY2011	315,630	174,086	-	333
民國101年度 FY2012	320,241	171,651	-	342
民國102年度 FY2013	253,123	172,291	-	827
民國103年度 FY2014	265,085	188,507	-	5,309
民國104年度 FY2015	284,393	196,791	-	281
民國105年度 FY2016	301,372	220,700	-	362
民國106年度 FY2017	311,295	236,987	-	89
民國107年度 FY2018	303,682	242,204	-	216
民國108年度 FY2019	367,255	293,864	-	123
民國109年度 FY2020	384,098	302,395	-	854

單位：新臺幣千元

**Table 6-4 The Budget and Final Accounts of Annual Revenues of Township
by Source(Cont.)**

(2) Final Accounts

Unit: NT\$1,000

規費收入 Official Fee Revenues	財產收入 Property Revenues	營業盈餘及事業收入 Government Operating Surplus and Public Enterprise Revenues	補助及協助收入 Subsidy and Assistance Revenues	捐獻及贈與收入 Donation and Contribution Revenues	其他收入 Others
16,694	11,369	-	96,892	15,005	1,251
11,233	21,210	-	115,709	6	90
10,928	22,538	-	40,419	44	6,076
20,385	12,080	-	36,611	34	2,159
16,934	8,975	-	55,266	30	6,117
16,947	9,280	-	47,581	33	6,469
16,433	10,975	-	41,079	22	5,710
1,076	22,231	-	27,223	19	10,713
1,289	25,055	-	43,031	49	3,844
1,098	25,731	-	49,825	155	4,040

表 6-5 鎮歲出預決算—按政事別分

年度 Fiscal Year	(1) 預算					單位：新臺幣千元
	總計 Grand Total	政權行使支出 Expenditures for the Exercise of Political Power	行政支出 Administrative Expenditures	民政支出 Expenditures for Civil Affairs	財務支出 Financial Expenditures	
民國100年度原預算 Original	380,485	20,701	29,136	51,254	7,537	
FY2011 追加減後預算 Final	380,485	20,701	29,136	51,314	7,537	
民國101年度原預算 Original	336,605	18,850	28,406	49,680	5,411	
FY2012 追加減後預算 Final	336,605	18,850	28,406	49,752	5,411	
民國102年度原預算 Original	305,869	21,742	29,672	49,967	9,007	
FY2013 追加減後預算 Final	305,869	21,742	29,672	49,967	9,172	
民國103年度原預算 Original	327,165	22,422	30,757	57,733	10,082	
FY2014 追加減後預算 Final	327,161	22,422	30,757	57,733	10,082	
民國104年度原預算 Original	319,516	22,377	29,065	49,313	13,525	
FY2015 追加減後預算 Final	319,516	22,377	29,065	49,313	13,525	
民國105年度原預算 Original	317,105	24,449	31,454	49,247	7,625	
FY2016 追加減後預算 Final	317,105	24,449	31,474	49,525	7,625	
民國106年度原預算 Original	325,617	21,831	28,752	49,223	6,811	
FY2017 追加減後預算 Final	325,167	21,831	⊙28,908	⊙49,273	6,811	

年度別 Fiscal Year	總計 Grand Total	行政支出	立法支出	民政支出	財務支出
		Administrative Expenditures	Legislative Expenditures	Expenditures for Civil Affairs	Financial Expenditures
民國107年度原預算 Original	321,790	34,267	22,333	56,680	5,841
FY2018 追加減後預算 Final	321,790	34,521	22,333	57,115	5,841
民國108年度原預算 Original	351,562	43,047	22,516	55,774	6,853
FY2019 追加減後預算 Final	351,562	43,457	22,516	55,876	6,853
民國109年度原預算 Original	387,904	45,249	22,480	67,705	6,763
FY2020 追加減後預算 Final	387,904	47,321	22,480	67,705	6,763
民國110年度原預算 Original	428,833	42,288	22,577	61,176	7,271
FY2021 追加減後預算 Final

資料來源：本所主計室編印之「雲林縣西螺鎮總預算」及「雲林縣西螺鎮總決算」

說明：1. 決算數係為決算審定數。

2. 從105年起追加減後預算為決算書之預算數。

3. 107年起刪除「政權行使支出」科目，地方立法機關相關支出，配合修正移列「立法支出」。

4. 資料因四捨五入關係，部份總計數字不等於細項數字之和。

5. ⊙代表修正數。

Table 6-5 The Budget and Final Accounts of Annual Expenditures of Township by Functions

(1) Budget								Unit: NTS1,000
教育支出 Educational Expenditures	科學支出 Scientific Expenditures	文化支出 Cultural Expenditures	農業支出 Agricultural Expenditures	工業支出 Industrial Expenditures	交通支出 Transportation and Communication Expenditures	其他經濟服務支出 Expenditures for Other Economic Service	社會保險支出 Expenditures for Social Insurance	
143	-	4,885	9,069	6,860	15,003	26,513	-	
143	-	5,227	9,069	6,860	15,011	27,479	-	
143	-	3,982	8,565	5,915	2,004	19,207	-	
143	-	4,049	8,565	5,953	3,256	19,399	-	
143	-	5,318	9,250	6,768	7,675	26,365	-	
143	-	5,466	9,250	6,838	7,675	28,840	-	
142	-	5,786	10,166	6,768	11,483	22,839	-	
152	-	5,977	10,171	6,768	11,619	24,467	-	
26,098	-	5,995	9,841	6,768	22,937	25,904	-	
26,098	-	5,995	9,841	6,768	22,937	25,904	-	
26,224	-	6,965	10,658	6,644	9,489	28,710	-	
26,224	-	6,975	10,708	6,644	9,489	28,884	-	
25,197	-	7,115	10,579	6,699	9,371	30,534	-	
25,197	-	7,115	10,579	6,699	⊙9,421	⊙30,801	-	
<hr/>								
教育支出 Educational Expenditures	科學支出 Scientific Expenditures	文化支出 Cultural Expenditures	農業支出 Agricultural Expenditures	工業支出 Industrial Expenditures	交通支出 Transportation and Communication Expenditures	其他經濟服務支出 Expenditures for Other Economic Service	社會保險支出 Expenditures for Social Insurance	
30,431	-	7,504	10,242	6,709	7,768	22,286	-	
30,431	-	7,504	10,425	6,709	7,768	22,406	-	
33,405	-	11,591	10,632	7,193	24,074	24,550	-	
33,405	-	12,771	10,632	7,193	24,074	24,999	-	
32,552	-	13,928	10,679	8,595	23,353	28,606	-	
32,638	-	13,928	10,679	8,595	23,453	28,705	-	
43,184	-	12,560	9,636	8,929	28,341	37,712	-	
...	

Source : Budget & Final Accounting Report of Siluo Township, Yunlin County made by Budget, Accounting and Statistics Office

Note : 1.The number of the final accounts has been audited.

2.Revised budget accounts stands on final accounts since 2016.

表 6-5 鎮歲出預算—按政事別分(續1)

年度別 Fiscal Year	(1) 預算					單位：新臺幣千元
	社會救助支出 Expenditures for Social Assistance	福利服務支出 Expenditures for Welfare Service	國民就業支出 Expenditures for Employment Service	醫療保健支 出 Expenditures for Medical and Health Matters	社區發展支 出 Expenditures for Community Development	
民國100年度 原 預 算 Original	3,970	100,372	-	-	7,780	
FY2011 追加減後預算 Final	3,970	101,190	-	-	8,003	
民國101年度 原 預 算 Original	4,138	105,238	-	-	745	
FY2012 追加減後預算 Final	4,138	106,172	-	-	905	
民國102年度 原 預 算 Original	4,681	34,321	-	-	1,605	
FY2013 追加減後預算 Final	4,681	34,378	-	-	1,658	
民國103年度 原 預 算 Original	4,680	37,100	-	-	1,836	
FY2014 追加減後預算 Final	4,680	37,255	-	-	2,173	
民國104年度 原 預 算 Original	4,680	9,530	-	-	2,075	
FY2015 追加減後預算 Final	4,680	9,530	-	-	2,075	
民國105年度 原 預 算 Original	4,533	14,877	-	-	3,541	
FY2016 追加減後預算 Final	4,533	15,582	-	-	3,840	
民國106年度 原 預 算 Original	4,551	26,022	-	-	2,479	
FY2017 追加減後預算 Final	4,551	◎28,358	-	-	◎2,619	
年度別 Fiscal Year	社會救助支出 Expenditures for Social Assistance	福利服務支出 Expenditures for Welfare Service	國民就業支出 Expenditures for Employment Service	醫療保健支 出 Expenditures for Medical and Health Matters	環境保護支 出 Expenditures for Environmental Protection	
民國107年度 原 預 算 Original	4,554	13,559	-	-	59,592	
FY2018 追加減後預算 Final	4,554	15,209	-	-	59,592	
民國108年度 原 預 算 Original	5,307	8,116	-	-	59,886	
FY2019 追加減後預算 Final	5,307	8,316	-	-	59,886	
民國109年度 原 預 算 Original	5,340	12,259	-	-	67,875	
FY2020 追加減後預算 Final	5,340	12,259	-	-	67,875	
民國110年度 原 預 算 Original	5,377	10,994	-	-	87,369	
FY2021 追加減後預算 Final	

Table 6-5 The Budget and Final Accounts of Annual Expenditures of Township by Functions(Cont. 1)

(1) Budget							Unit: NTS1,000
環境保護支出 Expenditures for Environmental Protection	退休撫卹 給付支出 Retirement and Compassionate Aid Payment	債務付息 支出 Interest Payment	還本付息 事務支出 Debt Servicing Management Fees	專案補助 支出 Subsidies for Special Projects	第二預備金 Secondary Reserve Fund	其他支出 Others	
56,729	28,823	-	-	-	3,000	8,710	
56,779	28,823	-	-	-	533	8,710	
53,166	21,043	-	-	-	3,000	7,112	
53,166	21,043	-	-	-	285	7,112	
56,235	32,410	-	-	-	3,000	7,710	
56,245	32,410	-	-	-	22	7,710	
62,321	32,340	-	-	-	3,000	7,710	
62,321	32,340	-	-	-	539	7,705	
56,662	25,440	-	-	-	3,000	6,306	
56,662	25,440	-	-	-	3,000	6,306	
58,666	25,340	-	-	-	3,000	5,683	
58,763	25,340	-	-	-	1,367	5,683	
62,256	25,470	-	-	-	3,000	5,727	
62,256	25,470	-	-	-	◎1	5,727	
<hr/>							
社區發展支出 Expenditures for Community Development	退休撫卹 給付支出 Retirement and Compassionate Aid Payment	債務付息 支出 Interest Payment	還本付息 事務支出 Debt Servicing Management Fees	專案補助 支出 Subsidies for Special Projects	第二預備金 Secondary Reserve Fund	其他支出 Others	
2,494	28,500	-	-	-	3,000	6,030	
2,753	28,500	-	-	-	99	6,030	
2,716	26,576	-	-	-	3,000	6,326	
3,364	26,576	-	-	-	11	6,326	
6,334	26,196	-	-	-	3,000	6,990	
6,334	26,196	-	-	-	643	6,990	
10,037	30,081	-	-	-	3,500	7,801	
...	

表 6-5 鎮歲出預決算—按政事別分(續2)

(2) 決算						
單位：新臺幣千元						
年度 Fiscal Year	總計 Grand Total	政權行使支出 Expenditures for the Exercise of Political Power	行政支出 Administrative Expenditures	民政支出 Expenditures for Civil Affairs	財務支出 Financial Expenditures	教育支出 Educational Expenditures
民國100年度 FY 2011	312,212	17,255	24,401	45,856	3,087	82
民國101年度 FY 2012	306,525	16,142	24,208	46,725	3,730	73
民國102年度 FY 2013	244,860	17,693	23,054	46,660	2,843	82
民國103年度 FY 2014	264,809	17,826	24,140	49,653	4,725	115
民國104年度 FY 2015	263,072	17,628	23,293	45,534	9,214	22,790
民國105年度 FY 2016	256,515	20,170	25,609	46,416	4,813	23,073
民國106年度 FY 2017	265,296	18,280	24,048	46,722	4,779	22,620
年度別 Fiscal Year	總計 Grand Total	行政支出 Administrative Expenditures	立法支出 Legislative Expenditures	民政支出 Expenditures for Civil Affairs	財務支出 Financial Expenditures	教育支出 Educational Expenditures
民國107年度 FY 2018	260,267	29,031	18,951	50,653	4,626	26,693
民國108年度 FY 2019	289,163	35,698	19,373	51,644	4,934	26,057
民國109年度 FY 2020	297,099	38,932	19,194	51,921	4,540	26,430

Table 6-5 The Budget and Final Accounts of Annual Expenditures of Township by Functions(Cont. 2)

(2) Final Accounts							Unit: NTS1,000
科學支出 Scientific Expenditures	文化支出 Cultural Expenditures	農業支出 Agricultural Expenditures	工業支出 Industrial Expenditures	交通支出 Transportation and Communication Expenditures	其他經濟服務支出 Expenditures for Other Economic Service	社會保險支出 Expenditures for Social Insurance	
-	3,839	7,551	5,276	8,827	23,972	-	
-	3,528	7,803	5,258	3,109	16,247	-	
-	3,293	7,919	5,124	7,547	25,653	-	
-	4,588	7,069	5,388	10,718	20,665	-	
-	4,624	5,904	5,221	18,738	20,822	-	
-	5,049	6,383	5,051	5,372	21,903	-	
-	5,490	7,334	5,008	8,878	21,571	-	
科學支出 Scientific Expenditures	文化支出 Cultural Expenditures	農業支出 Agricultural Expenditures	工業支出 Industrial Expenditures	交通支出 Transportation and Communication Expenditures	其他經濟服務支出 Expenditures for Other Economic Service	社會保險支出 Expenditures for Social Insurance	
-	5,858	6,467	4,001	6,754	14,013	-	
-	10,655	6,704	4,811	21,819	19,256	-	
-	10,144	7,031	5,548	19,116	22,154	-	

表 6-5 鎮歲出預決算－按政事別分(續完)

年度 Fiscal Year	(2) 決算				
	社會救助支出 Expenditures for Social Assistance	福利服務支出 Expenditures for Welfare Service	國民就業支出 Expenditures for Employment Service	醫療保健支出 Expenditures for Medical and Health Matters	社區發展支出 Expenditures for Community Development
民國100年度 FY 2011	3,190	91,144	-	-	7,880
民國101年度 FY 2012	3,724	103,382	-	-	833
民國102年度 FY 2013	3,830	26,422	-	-	1,256
民國103年度 FY 2014	3,497	31,971	-	-	1,800
民國104年度 FY 2015	2,739	8,150	-	-	2,191
民國105年度 FY 2016	3,081	13,012	-	-	2,297
民國106年度 FY 2017	3,205	19,069	-	-	2,133

年度 Fiscal Year	(2) 決算				
	社會救助支出 Expenditures for Social Assistance	福利服務支出 Expenditures for Welfare Service	國民就業支出 Expenditures for Employment Service	醫療保健支出 Expenditures for Medical and Health Matters	環境保護支出 Expenditures for Environmental Protection
民國107年度 FY 2018	3,977	13,068	-	-	48,664
民國108年度 FY 2019	4,177	7,517	-	-	50,155
民國109年度 FY 2020	3,909	9,871	-	-	54,078

單位：新臺幣千元

Table 6-5 The Budget and Final Accounts of Annual Expenditures of

(2) Final Accounts						Unit: NT\$1,000
環境保護支出 Expenditures for Environmental Protection	退休撫卹 給付支出 Retirement and Compassionate Aid Payment	債務付息 支出 Interest Payment	還本付息 事務支出 Debt Servicing Management Fees	專案補助 支出 Subsidies for Special Projects	其他支出 Others	
44,933	22,305	-	-	-	-	2,614
47,459	21,006	-	-	-	-	3,298
45,324	22,806	-	-	-	-	5,354
52,135	27,195	-	-	-	-	3,324
49,020	24,734	-	-	-	-	2,470
50,313	21,406	-	-	-	-	2,567
50,056	23,733	-	-	-	-	2,370
<hr/>						
社區發展支出 Expenditures for Community Development	退休撫卹 給付支出 Retirement and Compassionate Aid Payment	債務付息 支出 Interest Payment	還本付息 事務支出 Debt Servicing Management Fees	專案補助 支出 Subsidies for Special Projects	其他支出 Others	
2,118	23,570	-	-	-	-	1,823
3,188	20,699	-	-	-	-	2,474
4,156	17,894	-	-	-	-	2,181

表 6-6 營業基金及非營業特種基金盈虧（餘絀）
Table 6-6 Enterprise Funds and Nonprofit Special Funds Profit-Loss (Balance)

單位：新台幣千元

年度別及基金別 Fiscal Year & Fund	基金項目名稱 Fund Items	預算數 No. of Budget	決算數 No. of Final Accounts
民國100年度 FY 2011	合計 Total	5,330	9,230
營業基金 Enterprise Funds	西螺農產品市場股份有限公司 (Siluo Agriculture Market Ltd.)	52	137
作業基金 Operation Funds	公有墓地事業基金 (Public Cemetery Fund)	5,278	9,093
民國101年度 FY 2012	合計 Total	616	6,508
營業基金 Enterprise Funds	西螺農產品市場股份有限公司 (Siluo Agriculture Market Ltd.)	-4,995	261
作業基金 Operation Funds	公有墓地事業基金 (Public Cemetery Fund)	5,611	6,247
民國102年度 FY 2013	合計 Total	6,549	8,907
營業基金 Enterprise Funds	西螺農產品市場股份有限公司 (Siluo Agriculture Market Ltd.)	85	3,473
作業基金 Operation Funds	公有墓地事業基金 (Public Cemetery Fund)	6,464	5,434
民國103年度 FY 2014	合計 Total	5,869	8,132
營業基金 Enterprise Funds	西螺農產品市場股份有限公司 (Siluo Agriculture Market Ltd.)	110	1,542
作業基金 Operation Funds	公有墓地事業基金 (Public Cemetery Fund)	5,759	6,590
民國104年度 FY 2015	合計 Total	5,914	11,924
營業基金 Enterprise Funds	西螺農產品市場股份有限公司 (Siluo Agriculture Market Ltd.)	191	5,973
作業基金 Operation Funds	公有墓地事業基金 (Public Cemetery Fund)	5,723	5,951

資料來源：本鎮主計室編印之「雲林縣西螺鎮總決算-公有墓地事業基金附屬單位決算」及西螺農產品市場股份有限公司會計課提供之決算數。

說明：決算數係為決算審定數。

表 6-6 營業基金及非營業特種基金盈虧（餘絀）（續）
Table 6-6 Enterprise Funds and Nonprofit Special Funds Profit-Loss (Balance) (cont.)

Unit:NT\$1,000

年度別及基金別 Fiscal Year & Fund	基金項目名稱 Fund Items	預算數 No. of Budget	決算數 No. of Final Accounts
民國105年度 FY 2016	合計 Total	3,961	21,100
營業基金 Enterprise Funds	西螺農產品市場股份有限公司 (Siluo Agriculture Market Ltd.)	193	5,817
作業基金 Operation Funds	公有墓地事業基金 (Public Cemetery Fund)	3,768	15,283
民國106年度 FY 2017	合計 Total	6,022	11,191
營業基金 Enterprise Funds	西螺農產品市場股份有限公司 (Siluo Agriculture Market Ltd.)	1,834	6,667
作業基金 Operation Funds	公有墓地事業基金 (Public Cemetery Fund)	4,188	4,524
民國107年度 FY 2018	合計 Total	6,555	7,341
營業基金 Enterprise Funds	西螺農產品市場股份有限公司 (Siluo Agriculture Market Ltd.)	1,862	5,294
作業基金 Operation Funds	公有墓地事業基金 (Public Cemetery Fund)	4,693	2,047
民國108年度 FY 2019	合計 Total	7,320	8,461
營業基金 Enterprise Funds	西螺農產品市場股份有限公司 (Siluo Agriculture Market Ltd.)	2,818	4,933
作業基金 Operation Funds	公有墓地事業基金 (Public Cemetery Fund)	4,502	3,528
民國109年度 FY 2020	合計 Total	6,345	8,676
營業基金 Enterprise Funds	西螺農產品市場股份有限公司 (Siluo Agriculture Market Ltd.)	4,432	7,367
作業基金 Operation Funds	公有墓地事業基金 (Public Cemetery Fund)	1,913	1,309

Source : Budget & Final Accounting Report of Public Cemetery Fund of Siluo Township, Yunlin County made by Budget, Accounting and Statistics Office and Final Amount Provided by Accounting office of Siluo Agriculture Market Ltd.

Note : The number of the final accounts has been audited.

表 7-1 境內國民中學概況

學年度及設立別 Academic Year & Founder	校數 (所) No. of Schools (Schools)	教師數(人) No. of Teachers(Persons)			職員數(人) No. of Staffs(Persons)			班級數(班) No. of Classes(Classess)			
		合計 Total	男 Male	女 Female	合計 Total	男 Male	女 Female	合計 Total	七年級 7th Year	八年級 8th Year	九年級 9th Year
民國100學年度 縣立 County SY 2011-2012	1	56	32	24	10	1	9	25	9	8	8
私立 Private	1	98	46	52	12	2	10	54	18	18	18
民國101學年度 縣立 County SY 2012-2013	1	56	32	24	10	1	9	26	9	8	9
私立 Private	1	106	47	59	12	2	10	54	18	18	18
民國102學年度 縣立 County SY 2013-2014	1	65	34	31	10	1	9	27	9	9	9
私立 Private	1	106	48	58	12	2	10	54	18	18	18
民國103學年度 縣立 County SY 2014-2015	1	65	35	30	10	2	8	27	8	9	10
私立 Private	1	109	50	59	12	2	10	54	18	18	18
民國104學年度 縣立 County SY 2015-2016	1	57	31	26	10	1	9	24	6	8	10
私立 Private	1	109	51	58	12	2	10	54	18	18	18
民國105學年度 縣立 County SY 2016-2017	1	52	27	25	10	1	9	21	6	6	9
私立 Private	1	106	48	58	12	2	10	54	18	18	18
民國106學年度 縣立 County SY 2017-2018	1	47	24	23	10	1	9	19	6	6	7
私立 Private	1	107	47	60	12	2	10	52	16	18	18
民國107學年度 縣立 County SY 2018-2019	1	46	24	22	9	1	8	18	5	7	6
私立 Private	1	105	43	62	11	9	2	52	18	16	18
民國108學年度 縣立 County SY 2019-2020	1	46	25	21	9	2	7	17	6	5	6
私立 Private	1	107	44	63	10	1	9	51	17	18	16
民國109學年度 縣立 County SY 2020-2021	1	46	23	23	9	1	8	16	5	5	6
私立 Private	1	106	43	63	10	1	9	53	18	17	18

資料來源：雲林縣統計年報

Table 7-1 Summary of Junior High Schools in the Township

學生數(人) No. of Students (Persons)									上學年度畢業生數(人) No. of Graduates, Last SY(Persons)		
合計 Total			七年級 7th Year		八年級 8th Year		九年級 9th Year		合計 Total	男 Male	女 Female
計 Sub-total	男 Male	女 Female	男 Male	女 Female	男 Male	女 Female	男 Male	女 Female			
773	735	38	232	9	243	12	260	17	-	-	-
1,696	67	1,629	24	535	24	537	19	557	-	-	-
767	730	37	253	14	233	10	244	13	-	-	-
1,646	67	1,579	21	529	24	522	22	528	-	-	-
777	734	43	248	20	255	13	231	10	250	237	13
1,609	63	1,546	19	519	20	514	24	513	548	22	526
755	712	43	210	11	249	19	253	13	231	222	9
1,551	60	1,491	21	471	19	507	20	513	535	24	511
659	626	33	171	6	208	9	247	18	258	245	13
1,537	64	1,473	23	501	22	462	19	510	530	20	510
571	550	21	175	5	170	7	205	9	264	246	18
1,517	68	1,449	23	497	23	492	22	460	522	19	503
516	499	17	157	6	172	5	170	6	209	200	9
1,496	71	1,425	25	446	23	494	23	485	478	22	456
491	472	19	142	8	157	6	173	5	177	172	5
1,512	69	1,443	22	512	24	443	23	488	509	23	486
442	425	17	126	3	144	8	155	6	168	163	5
1,478	67	1,411	23	470	22	501	22	440	512	23	489
401	380	21	111	6	128	5	141	10	163	156	7
1,508	81	1,427	36	476	23	455	22	496	461	22	439

Source : Statistical Yearbook of Yunlin County

表 7-2 境內國民小學概況

學年度及設立別 Academic Year & Founder	校數(所) No. of Schools (Schools)	教師數(人) No. of Teachers(Persons)			職員數(人) No. of Staffs(Persons)		
		合計 Total	男 Male	女 Female	合計 Total	男 Male	女 Female
民國100學年度 縣立 County SY 2011-2012	8	211	81	130	21	5	16
私立 Private	-	-	-	-	-	-	-
民國101學年度 縣立 County SY 2012-2013	8	210	77	133	21	5	16
私立 Private	-	-	-	-	-	-	-
民國102學年度 縣立 County SY 2013-2014	8	208	75	133	19	4	15
私立 Private	-	-	-	-	-	-	-
民國103學年度 縣立 County SY 2014-2015	8	211	77	134	19	4	15
私立 Private	-	-	-	-	-	-	-
民國104學年度 縣立 County SY 2015-2016	8	212	79	133	17	4	13
私立 Private	-	-	-	-	-	-	-
民國105學年度 縣立 County SY 2016-2017	8	206	76	130	19	6	13
私立 Private	-	-	-	-	-	-	-
民國106學年度 縣立 County SY 2017-2018	8	201	79	122	19	6	13
私立 Private	-	-	-	-	-	-	-
民國107學年度 縣立 County SY 2018-2019	8	202	82	120	19	5	14
私立 Private	-	-	-	-	-	-	-
民國108學年度 縣立 County SY 2019-2020	8	199	78	121	19	4	15
私立 Private	-	-	-	-	-	-	-
民國109學年度 縣立 County SY 2020-2021	8	200	83	117	19	4	15
私立 Private	-	-	-	-	-	-	-

資料來源：雲林縣統計年報

Table 7-2 Summary of Primary Schools in the Township

班級數(班) No. of Classes(Classess)						
合計 Total	一年級 1st Year	二年級 2nd Year	三年級 3rd Year	四年級 4th Year	五年級 5th Year	六年級 6th Year
131	20	21	22	23	22	23
-	-	-	-	-	-	-
130	20	21	21	22	24	22
-	-	-	-	-	-	-
130	19	20	24	21	22	24
-	-	-	-	-	-	-
119	16	19	19	21	22	22
-	-	-	-	-	-	-
116	19	16	19	19	21	22
-	-	-	-	-	-	-
110	16	18	16	19	20	21
-	-	-	-	-	-	-
104	15	16	18	16	19	20
-	-	-	-	-	-	-
101	18	15	16	17	16	19
-	-	-	-	-	-	-
98	16	18	15	16	17	16
-	-	-	-	-	-	-
99	16	16	18	15	17	17
-	-	-	-	-	-	-

表7-2 境內國民小學概況(續)

學年度及設立別 Academic Year & Founder	學生數 (人)						
	合計 Total			一年級 1st Year		二年級 2nd Year	
	計 Sub-total	男 Male	女 Female	男 Male	女 Female	男 Male	女 Female
民國100學年度 縣立 County SY 2011-2012	3,335	1,775	1,560	242	210	283	229
私立 Private	-	-	-	-	-	-	-
民國101學年度 縣立 County SY 2012-2013	3,139	1,644	1,495	210	220	241	208
私立 Private	-	-	-	-	-	-	-
民國102學年度 縣立 County SY 2013-2014	2,932	1,567	1,365	233	184	214	225
私立 Private	-	-	-	-	-	-	-
民國103學年度 縣立 County SY 2014-2015	2,709	1,439	1,270	200	177	229	183
私立 Private	-	-	-	-	-	-	-
民國104學年度 縣立 County SY 2015-2016	2,630	1,388	1,242	212	197	203	181
私立 Private	-	-	-	-	-	-	-
民國105學年度 縣立 County SY 2016-2017	2,455	1,295	1,160	188	162	208	197
私立 Private	-	-	-	-	-	-	-
民國106學年度 縣立 County SY 2017-2018	2,338	1,222	1,116	174	171	193	162
私立 Private	-	-	-	-	-	-	-
民國107學年度 縣立 County SY 2018-2019	2,303	1,214	1,089	210	200	176	169
私立 Private	-	-	-	-	-	-	-
民國108學年度 縣立 County SY 2019-2020	2,257	1,185	1,072	200	165	207	201
私立 Private	-	-	-	-	-	-	-
民國109學年度 縣立 County SY 2020-2021	2,232	1,173	1,059	171	161	204	167
私立 Private	-	-	-	-	-	-	-

表 8-1 醫療機構及其他醫事機構開(執)業醫事人員數

單位：人

年底別 End of Year	總計 Grand Total	西醫師 Western Medicine Physicians	中醫師 Doctors of Chinese Medicine	牙醫師 Dentists	藥師 Pharmacists	藥劑生 Assistant Pharmacists
民國100年底 End of 2011	480	70	12	11	46	19
民國101年底 End of 2012	509	76	12	11	47	21
民國102年底 End of 2013	515	77	15	11	50	21
民國103年底 End of 2014	536	75	14	11	49	21
民國104年底 End of 2015	551	79	15	11	54	22
民國105年底 End of 2016	558	78	14	11	52	20
民國106年底 End of 2017	582	76	17	10	49	21
民國107年底 End of 2018	604	77	17	12	50	20
民國108年底 End of 2019	629	78	21	17	58	21
民國109年底 End of 2020	631	75	19	19	55	19

資料來源：雲林縣統計年報

說明：106年新增「驗光師」及「驗光生」。

**Table 8-1 Number of Registered Medical Personnel in Hospitals, Clinics,
and Other Medical Care Institutions**

Unit: Persons

醫事檢驗師 Medical Technologists	醫事檢驗生 Medical Technicians	醫事放射師 Medical Radiological Technologists	醫事放射士 Medical Radiological Technicians	護理師 Registered Professional Nurses	護士 Registered Nurses	助產師 Registered Professional Midwives
17	-	11	-	207	54	-
16	-	11	-	224	57	-
18	-	12	-	223	54	-
20	-	12	-	249	50	-
17	-	12	-	257	48	-
19	-	14	-	261	49	-
19	-	15	-	281	48	-
19	-	16	-	296	47	-
20	-	16	-	307	42	-
19	-	16	-	313	44	-

Source : Statistical Yearbook of Yunlin County

表 8-1 醫療機構及其他醫事機構開(執)業醫事人員數(續)

單位：人

年底別 End of Year	助產士 Midwives	鑲牙生 Dental Assistants	營養師 Dietitians	物理治療師 Physical Therapists	物理治療生 Physical Therapy Technicians	職能治療師 Occupational Therapists	職能治療生 Occupational Therapy Technicians
民國100年底 End of 2011	-	-	5	13	2	5	1
民國101年底 End of 2012	-	-	4	13	3	5	1
民國102年底 End of 2013	-	-	3	13	3	5	1
民國103年底 End of 2014	-	-	6	12	2	5	1
民國104年底 End of 2015	-	-	6	13	2	5	1
民國105年底 End of 2016	-	-	5	15	4	5	2
民國106年底 End of 2017	-	-	7	15	4	5	2
民國107年底 End of 2018	-	-	12	15	4	5	2
民國108年底 End of 2019	-	-	11	14	3	5	2
民國109年底 End of 2020	-	-	13	13	4	4	2

Table 8-1 Number of Registered Medical Personnel in Hospitals, Clinics, and Other Medical Care Institutions(Cont.)

Unit: Persons

臨床心理師 Clinical Psychologists	諮商心理師 Counseling Psychologists	呼吸治療師 Respiratory Therapists	語言治療師 Speech- Language Pathologists	聽力師 Audiologists	牙體技術師 Dental Technologists	牙體技術生 Dental Technicians	驗光師 Opticians	驗光生 Optic Technicians
-	-	4	2	1	-	-	-	-
-	-	2	5	1	-	-	-	-
1	-	5	2	1	-	-	-	-
1	-	5	2	1	-	-	-	-
1	-	5	2	1	-	-	-	-
1	1	6	2	1	-	-	2	-
1	1	4	3	1	-	-	2	-
1	1	5	2	1	-	-	4	-
1	1	5	2	1	-	-	4	2

表 8-2 醫療院所數及各類病床數、救護車輛數

單位：家、床

年底別 End of Year	院所家數 合計 No. of Hospitals and Clinics, Total	醫院 家數 No. of Hospitals	診所 家數 No. of Clinics	醫療院所 病床數 No. of Beds in Hospitals and Clinics	醫院開放病床數	
					一般病床	
					合計 Total	急性病床
						急性一般病床 General Beds
民國100年底 End of 2011	35	2	33	372	220	220
民國101年底 End of 2012	37	2	35	387	220	220
民國102年底 End of 2013	37	2	35	394	220	220
民國103年底 End of 2014	39	2	37	389	220	220
民國104年底 End of 2015	38	2	36	392	220	220
民國105年底 End of 2016	39	2	37	389	220	220
民國106年底 End of 2017	38	2	36	393	220	220
民國107年底 End of 2018	39	2	37	394	220	220
民國108年底 End of 2019	42	2	40	396	220	220
民國109年底 End of 2020	42	2	40	401	220	220

資料來源：雲林縣統計年報

Table 8-2 Number of Hospitals and Clinics, Various Beds, and Ambulances

Unit: Units, Beds

No. of Beds in Hospitals								
General Beds					特殊病床 Special Beds			
Acute Beds	慢性病床 Chronic Beds				合計 Total	加護病床 Intensive Care Beds	燒傷病床 Burn Care Beds	
精神急性一般 病床 Psychiatric Beds	慢性一般病床 General Beds	精神慢性一 般病床 Psychiatric Beds	慢性結核病床 T.B. Beds	漢生病病床 Leprosy Beds				
-	-	-	-	-	113	24	-	
-	-	-	-	-	113	24	-	
-	-	-	-	-	121	24	-	
-	-	-	-	-	121	24	-	
-	-	-	-	-	121	24	-	
-	-	-	-	-	118	24	-	
-	-	-	-	-	122	24	-	
-	-	-	-	-	122	24	-	
-	-	-	-	-	122	24	-	
-	-	-	-	-	124	24	-	

Source : Statistical Yearbook of Yunlin County

表 8-2 醫療院所數及各類病床數、救護車輛數(續1)

單位：家、床

年底別 End of Year	醫院開放病床數					
	特殊病床					
	燒傷 加護病床 Burn Intensive Care Beds	嬰兒 病床 Infant Care Beds	急診 觀察床 Emergency Observation Beds	安寧 病床 Palliative Care Beds	慢性呼吸 照護病床 Chronic Respiratory Care Beds	亞急性呼吸 照護病床 Subacute Respiratory Care Beds
民國100年底 End of 2011	-	-	14	-	30	-
民國101年底 End of 2012	-	-	14	-	30	-
民國102年底 End of 2013	-	-	14	-	30	8
民國103年底 End of 2014	-	-	14	-	30	8
民國104年底 End of 2015	-	-	12	-	30	8
民國105年底 End of 2016	-	-	12	-	30	8
民國106年底 End of 2017	-	-	12	-	30	-
民國107年底 End of 2018	-	-	12	-	30	-
民國108年底 End of 2019	-	-	12	-	30	-
民國109年底 End of 2020	-	-	12	-	30	-

**Table 8-2 Number of Hospitals and Clinics, Various Beds,
and Ambulances(Cont. 1)**

Unit: Units, Beds

No. of Beds in Hospitals						
Special Beds						
急性 結核病床 Acute T.B. Beds	精神科 加護病床 Psychiatric Intensive Care Beds	手術 恢復床 Ether Beds	嬰兒床 Nursery Beds	血液 透析床 Hemodialysis Beds	腹膜 透析床 Peritoneal Dialysis Beds	普通 隔離病床 General Isolation Beds
-	-	2	3	37	-	-
-	-	2	3	37	-	-
-	-	2	3	37	-	-
-	-	2	3	37	-	-
-	-	2	3	37	-	-
-	-	2	3	37	-	-
-	-	6	3	45	-	-
-	-	6	3	45	-	-
-	-	6	3	45	-	-
-	-	6	3	45	-	-

表 8-2 醫療院所數及各類病床數、救護車輛數(續完)

單位：家、床

年底別 End of Year	醫院開放病床數 No. of Beds in Hospitals						
	特殊病床 Special Beds						
	正壓 隔離病床 Positive- pressure Isolation Beds	負壓 隔離病床 Negative- pressure Isolation Beds	骨髓 移植病床 Bone Marrow Transplantatio n Beds	性侵害犯罪 加害人強制 治療病床 Sex Offender Compulsory Treatment Beds	急性後期照 護病床 Post-acute Care Beds	整合醫學急 診後送病床 Hospitalist Emergency Evacuation Beds	其他 Others
民國100年底 End of 2011	-	-	-	-	-	-	3
民國101年底 End of 2012	-	-	-	-	-	-	3
民國102年底 End of 2013	-	-	-	-	-	-	3
民國103年底 End of 2014	-	-	-	-	-	-	3
民國104年底 End of 2015	-	2	-	-	-	-	3
民國105年底 End of 2016	-	2	-	-	-	-	-
民國106年底 End of 2017	-	2	-	-	-	-	-
民國107年底 End of 2018	-	2	-	-	-	-	-
民國108年底 End of 2019	-	2	-	-	-	-	-
民國109年底 End of 2020	-	4	-	-	-	-	-

**Table 8-2 Number of Hospitals and Clinics, Various Beds,
and Ambulances(Cont. End)**

Unit: Units, Beds

精神科日間 照護人數(人) No. of People of Psychiatric Day Care (Persons)	診所 Clinics						醫院救護車 (輛) No. of Ambulances of Hospitals (Vehicles)
	合計 Total	觀察床 Observation Beds	嬰兒床 Nursery Beds	血液透析床 Hemodialysis Beds	腹膜透析床 Peritoneal Dialysis Beds	產科病床 Maternity Beds	
-	39	21	-	18	-	-	-
-	54	21	-	33	-	-	-
-	53	20	-	33	-	-	-
-	48	24	-	24	-	-	1
-	51	21	-	30	-	-	1
-	51	21	-	30	-	-	1
-	51	21	-	30	-	-	2
-	52	22	-	30	-	-	2
-	54	24	-	30	-	-	1
-	57	27	-	30	-	-	1

表 8-3 預防接種工作

單位：人次

年別 Year	卡介苗 B.C.G		五合一疫苗（白喉、破傷風、非細胞性百日咳、不活化小兒麻痺、b型嗜血桿菌混合疫苗） 5-in-1 DTaP-Hib-IPV Vaccine(Diphtheria and Tetanus Toxoid with Acellular Pertussis, Inactivated Polio and Haemophilus Influenzae Type b Vaccine)			
	單一劑 Single Dose	其他 Others	第一劑 1st Dose	第二劑 2nd Dose	第三劑 3rd Dose	第四劑 4th Dose
民國100年 2011	17	-	-	-	-	-
民國101年 2012	30	-	-	-	-	-
民國102年 2013	15	-	49	61	79	103
民國103年 2014	18	-	60	63	68	53
民國104年 2015	10	-	65	67	67	96
民國105年 2016	10	-	48	60	72	112
民國106年 2017	10	-	48	60	72	112
年別 Year	卡介苗 B.C.G		五合一疫苗（白喉、破傷風、非細胞性百日咳、不活化小兒麻痺、b型嗜血桿菌混合疫苗） 5-in-1 DTaP-Hib-IPV Vaccine(Diphtheria and Tetanus Toxoid with Acellular Pertussis, Inactivated Polio and Haemophilus Influenzae Type b Vaccine)			
	單一劑 Single Dose	其他 Others	第一劑 1st Dose	第二劑 2nd Dose	第三劑 3rd Dose	第四劑 4th Dose
民國107年 2018	255	-	225	237	34	290
民國108年 2019	246	-	260	254	241	273
民國109年 2020	61	-	42	48	60	112

資料來源：雲林縣統計年報

說明：幼兒常規接種之日本腦炎疫苗自106年5月起改採活性減毒日本腦炎疫苗。

Table 8-3 Immunization

Unit: Person-times

減量破傷風白喉非細胞性百日咳及不活化小兒麻痺混合疫苗 Tdap Vaccine and Inactivated Polio Vaccine	破傷風減量白喉混合疫苗 D.T. or Td	不活化小兒麻痺疫苗 Inactivated Polio Vaccine	B型肝炎免疫球蛋白 Hepatitis B Immunoglobulin	B型肝炎疫苗 Hepatitis B Vaccine			
				單一劑* Single Dose	其他 Others	其他 Others	單一劑 Single Dose
-	505	2	-	-	38	82	-
-	-	-	-	1	53	81	-
265	-	-	-	-	30	78	-
389	-	-	-	-	39	70	-
148	-	-	-	-	28	63	-
169	-	-	-	-	24	73	-
169	-	-	-	-	24	73	-

白喉破傷風非細胞性百日咳及不活化小兒麻痺混合疫苗 DTap Vaccine and Inactivated Polio Vaccine	破傷風減量白喉混合疫苗 D.T. or Td	B型肝炎免疫球蛋白 Hepatitis B Immunoglobulin	B型肝炎疫苗 Hepatitis B Vaccine			
			單一劑* Single Dose	其他 Others	單一劑 Single Dose	第一劑 1st Dose
421	-	2	172	207	38	-
330	-	8	220	246	238	1
192	1	-	-	32	61	-

Source : Statistical Yearbook of Yunlin County

表 8-3 預防接種工作(續)

單位：人次

年別 Year	水痘疫苗 Varicella Vaccine		麻疹、腮腺炎、德國麻疹混合疫苗 M. M. R.				日本腦炎 疫苗
	單一劑 Single Dose	其他 Others	第一劑 1st Dose	第二劑* 2nd Dose	其他 Others	育齡婦女 Child-bearing Women	第一劑 1st Dose
民國100年2011	-	-	-	111	426	17	116
民國101年2012	79	-	-	80	200	10	107
民國102年2013	113	-	113	249	-	7	122
民國103年2014	61	-	65	395	-	8	92
民國104年2015	89	-	87	157	-	3	95
民國105年2016	102	-	101	298	-	7	100
民國106年2017	102	-	73	222	-	5	42

年別 Year	水痘疫苗 Varicella Vaccine		麻疹、腮腺炎、德國麻疹混合疫苗 M. M. R.				活性減毒日 本腦炎疫苗
	單一劑 Single Dose	其他 Others	第一劑 1st Dose	第二劑* 2nd Dose	其他 Others	育齡婦女 Child-bearing Women	第一劑 1st Dose
民國107年2018	281	-	285	280	1	1	291
民國108年2019	225	-	221	310	-	5	247
民國109年2020	84	-	81	188	-	5	101

Table 8-3 Immunization(Cont.)

Unit: Person-times

Japanese Encephalitis Vaccine				A型肝炎疫苗 Hepatitis A Vaccine			結合型肺炎鏈球菌疫苗 Pneumococcal Conjugate Vaccine			
第二劑 2nd Dose	第三劑 3rd Dose	第四劑* 4th Dose	其他 Others	第一劑 1st Dose	第二劑 2nd Dose	其他 Others	第一劑 1st Dose	第二劑 2nd Dose	第三劑 3rd Dose	第四劑 4th Dose
118	135	-	2	1	-	-	-	-	-	-
117	132	-	-	-	2	-	-	-	-	-
120	118	241	-	7	2	-	256	18	20	19
103	157	390	-	3	5	-	312	75	13	17
85	119	194	-	3	1	-	149	130	41	14
107	122	308	-	16	3	-	59	65	94	17
52	46	82	-	18	15	-	51	33	73	12

Japanese Encephalitis Vaccine, live attenuated	不活化日本腦炎疫苗 JE	A型肝炎疫苗 Hepatitis A Vaccine			13價結合型肺炎鏈球菌疫苗 Pneumococcal Conjugate Vaccine(13-valent)			
第二劑 2nd Dose	其他 Others	第一劑 1st Dose	第二劑 2nd Dose	其他 Others	第一劑 1st Dose	第二劑 2nd Dose	第三劑 3rd Dose	其他 Others
594	-	229	84	-	224	242	199	85
614	-	348	345	-	262	257	156	77
263	-	92	123	31	44	47	86	-

表 8-4 藥商家數

單位：家

年底別 End of Year	總計 Grand Total	藥局 Pharmacies	西藥商
			販賣業 Sellers
民國100年底 End of 2011	116	28	7
民國101年底 End of 2012	119	28	7
民國102年底 End of 2013	118	28	8
民國103年底 End of 2014	118	29	8
民國104年底 End of 2015	121	30	9
民國105年底 End of 2016	123	30	7
民國106年底 End of 2017	123	30	6
民國107年底 End of 2018	123	30	6
民國108年底 End of 2019	131	34	6
民國109年底 End of 2020	130	32	5

資料來源：雲林縣統計年報

Table 8-4 Number of Pharmaceutical Firms

Unit: Units

Western Medicine Dealers	中藥商 Chinese Medicine Dealers		醫療器材商 Medical Device Dealers	
	製造業 Manufacturers	販賣業 Sellers	製造業 Manufacturers	販賣業 Sellers
-	33	-	48	-
-	33	-	51	-
-	31	-	51	-
-	30	-	51	-
-	31	-	51	-
-	32	-	54	-
-	30	-	56	1
-	30	-	56	1
-	32	-	58	1
-	29	-	63	1

Source : Statistical Yearbook of Yunlin County

表 9-1 垃圾清運處理概況

年別 Year	執行機關垃圾產生量(公噸)					
	總計 Grand Total	按處理方式分				
		垃圾清運				
		小計 Sub-total	焚化 Incineration	巨大 垃圾焚化 Bulk Waste Incineration	衛生掩埋 Sanitary Landfill	巨大垃圾 衛生掩埋 Bulk Waste Sanitary Landfill
民國 100 年 2011	13,496.52	7,498.10	7,476.10	3	22.00	22.00
民國 101 年 2012	14,341.81	7,863.40	7,863.40	-	-	-
民國 102 年 2013	13,980.13	7,525.65	4,853.38	-	2,672.27	-
民國 103 年 2014	15,204.25	7,982.14	7,982.14	-	-	-
民國 104 年 2015	15,057.76	8,076.38	5,672.95	7.38	835.68	-
民國 105 年 2016	13,680.69	6,995.70	3,876.08	-	1,234.93	-
民國 106 年 2017	12,822.31	6,267.95	190.64	-	-	-
民國 107 年 2018	12,497.72	6,282.20	1,510.91	-	-	-
民國 108 年 2019	13,848.78	6,565.44	43.94	-	-	-
民國 109 年 2020	15,447.08	8,267.39	-	-	-	-

資料來源：雲林縣統計年報

說明：1. 註①垃圾清運之其他，106年(含)以前包含一般掩埋、堆置及其他，107年起為本年新增一般廢棄物暫存量。

2. 平均每日垃圾清運量及平均每人每日垃圾清運量自107年起配合公務統計報表修訂不再統計。

3. 垃圾妥善處理率自107年起更名為一般廢棄物妥善處理率。一般廢棄物妥善處理率=一般廢棄物處理量 / (一般廢棄物產生量+上期期末一般廢棄物暫存量)*100%。

Table 9-1 Collection and Disposal of Municipal Solid Waste

Volume of Garbage Generated by Implementing Agencies(Tons)						
Per Disposal Method						
Garbage Clearance	巨大垃圾 回收再利用 Bulk Waste Recycling and Reuse	廚餘回收 Food Wastes Recycled				資源回收 Garbage Recycled
其他 Others 註①		小計 Sub-total	堆肥 Composting	養豬 Pig Feed	其他廚餘 再利用方式 Others	
-	25.00	1,900.59	1,755.97	144.62	-	4,072.83
-	65.00	2,034.00	1,873.00	161.00	-	4,379.41
-	45.00	1,913.00	1,737.00	176.00	-	4,496.48
-	42.00	1,001.00	919.00	82.00	-	6,179.11
1,567.75	94.40	369.31	207.54	146.34	15.43	6,517.67
1,884.69	166.08	620.06	424.59	195.47	-	5,898.85
6,077.31	106.02	870.30	627.31	242.99	-	5,578.04
4,771.29	64.90	966.25	692.56	273.69	-	5,184.37
6,521.50	77.60	1,136.22	1,136.22	-	-	6,069.52
8,267.39	101.12	624.97	624.97	-	-	6,453.60

Source : Statistical Yearbook of Yunlin County

表 9-1 垃圾清運處理概況(續)

年別 Year	執行機關垃圾產生量 (公噸)							
	按清運單位或回收管道分							
	一般垃圾 General Wastes				巨大垃圾 Bulk Wastes			廚餘回收
	小計 Sub-total	環保單位 自行清運 Environmental Protection Agencies	環保單位 委託 清運 Entrust by EPA	公私處所 自行或委 託清運 Other Locations	小計 Sub-total	環保單位 自行清運 Environmental Protection Agencies	公私處 所自行 或委託 清運 Other Locations	小計 Sub-total
民國 100 年 2011	7,473.10	7,473.10	-	-	50.00	30.00	20.00	1,900.59
民國 101 年 2012	7,863.40	7,863.40	-	-	65.00	59.00	6.00	2,034.00
民國 102 年 2013	7,525.65	7,525.65	-	-	45.00	45.00	-	1,913.00
民國 103 年 2014	7,982.14	7,982.14	-	-	42.00	42.00	-	1,001.00
民國 104 年 2015	8,069.00	8,069.00	-	-	101.78	101.78	-	369.31
民國 105 年 2016	6,995.70	6,995.70	-	-	166.08	166.08	-	620.06
民國 106 年 2017	6,267.95	6,267.95	-	-	106.02	106.02	-	870.30
年別 Year	執行機關垃圾產生量 (公噸)							
	按清運單位或回收管道分							
	一般垃圾 General Wastes				巨大垃圾 Bulk Wastes			廚餘回收
	小計 Sub-total	環保單位 自行 或委託清運 Environmental Protection Agencies or Entrust by EPA	公私處所 自行或委 託清運 Other Locations		小計 Sub-total	環保單位 自行或委 託清運 Environmental Protection Agencies or Entrust by EPA	公私處 所自行 或委託 清運 Other Locations	小計 Sub-total
民國 107 年 2018	6,282.20	6,282.20	-	64.90	64.90	-	966.25	
民國 108 年 2019	6,565.44	6,565.44	-	77.60	77.60	-	1,136.22	
民國 109 年 2020	8,267.39	8,267.39	-	101.12	93.62	7.50	624.97	

Table 9-1 Collection and Disposal of Municipal Solid Waste(Cont.)

Volume of Garbage Generated by Implementing Agencies (Tons)					平均每日垃圾清運量 (公斤) Volume of Waste Clearance Per Day (Kg)	平均每人每日垃圾清運量 (公斤) Volume of Waste Clearance Per Capita Per Day (Kg)	垃圾妥善處理率 (%) Garbage Disposal Rate	垃圾回收率 (%) Waste Recycling Rate
By Clearance Units or Recycling Channels								
Food Wastes Recycled		資源回收 Garbage Recycled						
環保單位回收 Environmental Protection Agencies	社區、學校、機關團體回收 Communities, Schools and Organizations	小計 Sub-total	環保單位回收 Environmental Protection Agencies	社區、學校、機關團體回收 Communities, Schools and Organizations				
111.22	1,789.37	4,072.83	772.63	3,300.19	20,542.74	0.43	100.00	44.44
122.00	1,912.00	4,379.41	736.24	3,643.17	21,543.56	0.45	100.00	45.17
132.00	1,781.00	4,496.48	736.17	3,760.31	20,618.22	0.43	100.00	46.17
44.00	957.00	5,381.56	797.55	4,584.01	21,868.88	0.46	100.00	44.60
300.31	69.00	6,517.67	966.16	5,551.51	22,127.05	0.47	89.59	46.36
620.06	-	5,898.85	996.63	4,902.22	19,166.30	0.41	86.22	48.86
850.30	20.00	5,578.04	838.34	4,739.70	17,172.47	0.37	52.60	51.12

Volume of Garbage Generated by Implementing Agencies (Tons)					一般廢棄物妥善處理率 (%) Garbage Disposal Rate	垃圾回收率 (%) Waste Recycling Rate
By Clearance Units or Recycling Channels						
Food Wastes Recycled		資源回收 Garbage Recycled				
環保單位自行或委託清運 Environmental Protection Agencies or Entrust by EPA	公私處所自行或委託清運 Other Locations	小計 Sub-total	環保單位自行或委託清運 Environmental Protection Agencies or Entrust by EPA	公私處所自行或委託清運 Other Locations		
746.25	220.00	5,184.37	930.67	4,253.71	38.04	49.73
954.62	181.60	6,069.52	804.71	5,264.81	27.72	52.59
624.97	-	6,453.60	1,107.58	5,346.02	20.78	46.48

表 10-1 宗教教務概況
Table 10-1 General Condition of the Religions

年底及宗教別 End of Year, Religions	寺廟教堂數 (所) Temples and Churches (Places)	神職人員數 (人) No. of Clergies (Persons)	信徒人數 (人) No. of Followers of Temples (Persons)
民國100年底 End of 2011	54	11	3,948
民國101年底 End of 2012	55	11	3,921
民國102年底 End of 2013	56	11	3,921
民國103年底 End of 2014	56	-	3,050
民國104年底 End of 2015	57	-	3,150
民國105年底 End of 2016	58	-	3,050
民國106年底 End of 2017	58	-	3,055
民國107年底 End of 2018	57	-	3,055
民國108年底 End of 2019	56	-	3,069
民國109年底 End of 2020	57	-	3,149
道 教 Taoism	34	-	1,852
佛 教 Buddhism	20	-	1,292
天主教 Catholicism	-	-	-
基督教 Protestantism	2	-	-
回 教 Islamism	-	-	-
軒轅教 Hsuan Yuan Chiao	-	-	-
理 教 Liism	-	-	-
天理教 Tian Li Chiao	-	-	-
巴哈伊教 Baha'I Faith	-	-	-
天地教 Tien Dih Chiao	-	-	-
一貫教 I Kuan Dao	1	-	5
天德教 Tien Te Chiao	-	-	-
儒 教 Ru Chiao	-	-	-
其 他 Others	-	-	-

資料來源：雲林縣統計年報

說 明：因教會（堂）神職人員人數、教徒人數皆不易取得及查核，統計報表刪除該統計項目，自104年起信徒人數為寺廟信徒人數。

Source : Statistical Yearbook of Yunlin County

表 10-2 宗教社會服務概況

單位：所

年底及宗教別 End of Year, Religions	醫療機構 Medical Institutions		文教機構				
	醫院 Hospital	診所 Clinic	大學 Universities & Colleges	專科學校 Junior Colleges	職校 Vocational Schools	中學 Junior & Senior High Schools	小學 Primary Schools
	民國100年底End of 2011	-	-	-	-	-	-
民國101年底End of 2012	-	-	-	-	-	-	-
民國102年底End of 2013	-	-	-	-	-	-	-
民國103年底End of 2014	-	-	-	-	-	-	-
民國104年底End of 2015	-	-	-	-	-	-	-
民國105年底End of 2016	-	-	-	-	-	-	-
民國106年底End of 2017	-	-	-	-	-	-	-
民國107年底End of 2018	-	-	-	-	-	-	-
民國108年底End of 2019	1	-	-	-	-	-	-
民國109年底End of 2020	1	-	-	-	-	-	-
道教Taoism	-	-	-	-	-	-	-
佛教Buddism	-	-	-	-	-	-	-
理教Liism	-	-	-	-	-	-	-
軒轅教Hsuan Yuan Chiao	-	-	-	-	-	-	-
天帝教Tien Dih Chiao	-	-	-	-	-	-	-
一貫教I Kuan Dao	-	-	-	-	-	-	-
天德教Tien Te Chiao	-	-	-	-	-	-	-
基督教Protestantism	1	-	-	-	-	-	-
天主教Catholicism	-	-	-	-	-	-	-
回教Islamism	-	-	-	-	-	-	-
天理教Tian Li Chiao	-	-	-	-	-	-	-
巴哈伊教Baha'I Faith	-	-	-	-	-	-	-

資料來源：雲林縣統計年報

Table 10-2 General Conditions of Social Services of Religions

Unit: Places

Cultural Institutions		公益慈善事業 Public Welfare & Charity Work					
幼稚園 托兒所 Kindergartens, Nurseries	其他 Others	養老院 Homes for the Elderly	身心障礙 教養院 Institutions for the Disabled	青少年 輔導院 Institutions for the Youth Guidance	福利基金會 Welfare Foundations	社會 服務中心 Social Welfare Services Centers	其他 Others
-	-	-	-	-	-	-	-
-	-	-	-	-	-	-	-
-	-	-	-	-	-	-	-
-	-	-	-	-	-	-	-
-	-	-	-	-	-	-	-
-	-	-	-	-	-	-	-
-	-	-	-	-	-	-	-
-	-	-	-	-	-	-	-
1	-	-	-	-	-	-	-
1	-	-	-	-	-	-	-
-	-	-	-	-	-	-	-
-	-	-	-	-	-	-	-
-	-	-	-	-	-	-	-
-	-	-	-	-	-	-	-
-	-	-	-	-	-	-	-
-	-	-	-	-	-	-	-
-	-	-	-	-	-	-	-
-	-	-	-	-	-	-	-
1	-	-	-	-	-	-	-
-	-	-	-	-	-	-	-
-	-	-	-	-	-	-	-
-	-	-	-	-	-	-	-

Source : Statistical Yearbook of Yunlin County

表 10-3 推行社區發展工作成果

年度別 Fiscal Year	社區發展協會數 (個) No. of Community Development Associations (Units)	社區戶數 (戶) No. of Households of Communities (Households)	社區人口數 (人) No. of Population of Communities (Persons)	理監事人數 (人) No. of Directors and Supervisors (Persons)	社區發展 協會會員數 (人) Persons of Community Development Associations (Persons)
民國100年度 FY 2011	27	13,971	48,748	27	1,489
民國101年度 FY 2012	27	14,232	47,791	485	1,505
民國102年度 FY 2013	27	14,359	47,482	445	1,399
民國103年度 FY 2014	27	14,425	47,187	452	1,418
民國104年度 FY 2015	27	14,482	46,835	438	1,452
民國105年度 FY 2016	27	14,598	46,597	438	1,485
民國106年度 FY 2017	27	14,660	46,244	438	1,484
民國107年度 FY 2018	27	14,802	46,064	438	1,484
民國108年度 FY 2019	27	14,898	45,723	438	1,484
民國109年度 FY 2020	27	15,068	45,463	435	1,538

資料來源：雲林縣統計年報

說明：1. 100年新增報表格式「理事長人數」統計項目，101年更為「理監事人數」。

2. 101年新增報表格式「社區志願服務志工數」、「辦理社區照顧關懷據點」及「服務成果」統計項目；104年「社區媽媽教室」更為「社區成長教室」統計項目。

Table 10-3 Achievements of Community Development

設置社區 生產建設基金 (個) Community Economic Development Fund (Units)	實際使用經費(元) Outlay(NT\$)		社區活動 中心 (幢) Community Activity Centers (Units)	社區發展工作項目 Work Items of Community Development	
	政府補助款 Government-Provided	社區自籌款 Self-Provided		辦理社區 幹部訓練 (人次) Topic Training (Person-Times)	辦理社區 觀摩 (人次) Community Exposition (Person-Times)
25	1,624,300	2,728,442	21	11	11
21	1,005,500	2,149,198	21	46	12
22	1,009,150	1,418,453	21	9	5
22	1,638,115	1,611,881	20	10	31
22	1,782,650	1,274,298	20	12	14
22	1,483,964	1,036,652	20	12	14
22	1,344,156	1,470,380	20	26	22
22	2,412,462	1,540,267	20	28	28
22	3,069,287	959,442	20	40	9
22	2,719,505	923,421	20	42	49

Source : Statistical Yearbook of Yunlin County

表 10-3 推行社區發展工作成果(續)

年度別 Fiscal Year	社區發展工作項目				
	社區長壽 俱樂部 (處) Elderly Community Club (Places)	社區成長 教室 (班) Community Growth Room (Classes)	社區媽媽 教室 (班) Community Mothers' Common Room (Classes)	社區守望 相助隊 (隊) Community Mutual- help Programs (Teams)	社區民俗藝文 康樂班隊 (隊) Community Folk Custom Arts and Recreation Squads (Teams)
民國100年度 FY 2011	27	-	2	13	1
民國101年度 FY 2012	27	-	3	4	1
民國102年度 FY 2013	27	-	3	4	1
民國103年度 FY 2014	27	-	3	3	1
民國104年度 FY 2015	27	3	-	3	1
民國105年度 FY 2016	27	3	-	3	1
民國106年度 FY 2017	27	3	-	3	1
民國107年度 FY 2018	27	3	-	2	1
民國108年度 FY 2019	27	3	-	1	1
民國109年度 FY 2020	27	3	-	1	1

Table 10-3 Achievements of Community Development(Cont.)

Work Items of Community Development							
社區志願服務 Community Volunteer Service		辦理社區照顧 關懷據點 (處) Community Care Centers (Places)	社區圖書室 (處) Community Care Centers (Places)	社區刊物 (期) Community Publications (Serials)	服務成果 Achievements of Services		
團隊 (隊) Teams (Groups)	志工數 (人) No. of Volunteers (Persons)				福利服務或活動 (受益人次) Welfare Services or Activities (Beneficiary-Times)	其他服務 (受益人次) Other Services (Beneficiary-Times)	
4	-	-	1	-	-	-	
3	45	1	1	-	2,054	-	
3	45	1	3	-	2,844	-	
3	45	1	3	-	3,283	-	
3	45	1	3	-	7,102	-	
3	45	2	3	-	11,631	-	
5	98	3	3	-	6,418	-	
5	98	3	3	-	9,056	-	
5	110	3	3	-	11,616	-	
5	110	3	3	-	7,321	-	

表 10-4 身心障礙人數

單位：人

年底別 End of Year	身心障礙人數									
	總計 Grand Total			領有舊制身心障礙手冊者						
				合計 Total			視覺 障礙者 Vision Disability		聽覺機能 障礙者 Hearing Dysfunction	
	合計 Total	男 Male	女 Female	計 Sub-total	男 Male	女 Female	男 Male	女 Female	男 Male	女 Female
民國100年底 End of 2011	2,686	1,535	1,151	2,686	1,535	1,151	84	70	175	111
民國101年底 End of 2012	2,685	1,548	1,137	2,685	1,548	1,137	84	71	177	113
民國102年底 End of 2013	2,729	1,542	1,187	2,099	1,231	868	76	56	128	93
民國103年底 End of 2014	2,761	1,565	1,196	1,864	1,089	775	72	54	104	79
民國104年底 End of 2015	2,818	1,608	1,210	1,524	886	638	58	51	80	64
民國105年底 End of 2016	2,837	1,612	1,225	1,097	619	478	49	44	63	56
民國106年底 End of 2017	2,807	1,596	1,211	768	408	360	39	34	44	41
民國107年底 End of 2018	2,869	1,617	1,252	80	32	48	1	4	8	9
民國108年底 End of 2019	2,828	1,579	1,249	-	-	-	-	-	-	-
民國109年底 End of 2020	2,909	1,619	1,290	-	-	-	-	-	-	-

資料來源：雲林縣統計年報

說明：101年7月11日實施「身心障礙鑑定與需求評估」新制，原領有身心障礙手冊者，應依指定期日及方式，辦理重新鑑定及需求評估或換發身心障礙證明，依法於7年內完成。101年第三季起身心障礙者人數總計為本表新舊制之和。

Table 10-4 The Disabled Population

Unit: Persons

The Disabled Population											
With Disability Manual by Old System											
平衡機能 障礙者 Balance Dysfunction		聲音機能或 語言機能障礙者 Voice or Speech Dysfunction		肢體 障礙者 Limbs Disability		智能 障礙者 Mental Disability		重要器官 失去功能者 Losing Functions of Primary Organs		顏面 損傷者 Suffering Facial Damage	
男 Male	女 Female	男 Male	女 Female	男 Male	女 Female	男 Male	女 Female	男 Male	女 Female	男 Male	女 Female
10	6	40	10	556	443	119	90	189	140	15	1
13	5	44	7	551	418	118	90	199	129	19	1
3	3	37	5	478	346	102	78	148	111	17	1
2	3	32	5	441	318	94	72	125	100	15	1
2	2	29	4	398	278	42	44	114	88	12	-
1	2	26	3	290	225	13	17	89	68	9	-
1	1	17	3	182	176	10	6	60	52	6	-
-	-	1	-	13	17	-	-	7	6	-	-
-	-	-	-	-	-	-	-	-	-	-	-
-	-	-	-	-	-	-	-	-	-	-	-

Source : Statistical Yearbook of Yunlin County

Table 10-4 The Disabled Population(Cont. 1)

Unit: Persons

The Disabled Population										
With Disability Manual by Old System						領有新制身心障礙證明者 With Disability Identification by New System				
頑性(難治型) 癲癇症者 Stubborn (Difficult-to-Cure) Epilepsy		因罕見疾病而致 身心功能障礙者 Caused by Infrequent Disease		其他 Others		合計 Total			神經系統構造 及精神、心智功能 Mental Functions & Structures of the Nervous System	
男 Male	女 Female	男 Male	女 Female	男 Male	女 Female	計 Sub-total	男 Male	女 Female	男 Male	女 Female
8	4	1	2	3	5	-	-	-	-	-
8	4	2	2	4	5	224	124	100	32	44
3	2	1	1	4	3	630	311	319	86	126
1	1	1	-	4	3	897	476	421	112	149
1	-	-	-	1	-	1,294	722	572	205	196
-	-	-	-	-	-	1,740	993	747	290	265
-	-	-	-	-	-	2,039	1,188	851	323	297
-	-	-	-	-	-	2,789	1,585	1,204	372	354
-	-	-	-	-	-	2,828	1,579	1,249	373	379
-	-	-	-	-	-	2,909	1,619	1,290	384	396

表 10-4 身心障礙人數(續完)

單位：人

年底別 End of Year	身心障礙人數							
	領有新制身心障礙證明者							
	眼、耳及相關構造 與感官功能及疼痛 Sensory Functions & Pain ; The Eye, Ear and Related Structures		涉及聲音與言語 構造及其功能 Functions & Structures of /Involved in Voice and Speech		循環、造血、免疫 與呼吸系統構造及 其功能 Functions & Structures of /Related to the Cardiovascular, Haematological, Immunological and Respiratory Systems		消化、新陳代謝與 內分泌系統相關構 造及其功能 Functions & Structures of /Related to the Digestive, Metabolic and Endocrine Systems	
	男 Male	女 Female	男 Male	女 Female	男 Male	女 Female	男 Male	女 Female
民國100年底 End of 2011	-	-	-	-	-	-	-	-
民國101年底 End of 2012	21	12	1	1	13	9	5	1
民國102年底 End of 2013	58	43	5	2	38	20	6	3
民國103年底 End of 2014	106	66	10	3	50	30	10	5
民國104年底 End of 2015	140	88	16	4	60	39	14	5
民國105年底 End of 2016	169	100	14	6	67	54	13	5
民國106年底 End of 2017	192	121	18	6	75	55	17	4
民國107年底 End of 2018	267	190	33	9	103	74	24	10
民國108年底 End of 2019	285	200	34	8	76	80	20	11
民國109年底 End of 2020	301	206	38	8	87	83	20	10

Table 10-4 The Disabled Population(Cont. End)

Unit: Persons

The Disabled Population											身心障礙人數 占總人口比率 (%) The Disabled as a Percentage of Total Population
With Disability Identification by New System											
泌尿與生殖系統相關構造及其功能 Functions & Structures of/Related to the Genitourinary and Reproductive Systems		神經、肌肉、骨骼之移動相關構造及其功能 Neuromusculoskeletal and Movement Related Functions & Structures		皮膚與相關構造及其功能 Functions & Related Structures of the Skin		跨兩類別以上者 More than two Classifications		舊制轉換新制暫無法歸類者 Not Classified Temporarily			
男 Male	女 Female	男 Male	女 Female	男 Male	女 Female	男 Male	女 Female	男 Male	女 Female		
-	-	-	-	-	-	-	-	-	-	-	5.58
7	1	26	21	2	-	16	11	1	-	-	5.62
11	8	64	78	1	-	42	39	-	-	-	5.75
19	17	99	97	3	-	67	54	-	-	-	5.85
24	29	162	132	4	2	93	74	4	3	-	6.02
42	40	268	175	5	2	120	97	5	3	-	6.09
60	46	359	211	8	2	131	106	5	3	-	6.07
89	66	522	373	14	2	156	123	5	3	-	6.23
94	71	529	378	13	2	150	117	5	3	-	6.19
101	66	526	389	13	2	144	127	5	3	-	6.40

表 10-5 低收入戶人數及生活扶助

單位：戶、戶次、人、人次、新臺幣千元

年別 Year	總計(年底) Grand Total(End of Year)				第一款 Class 1	
	戶數 Households	占全鎮總戶數比率 (%) As a Percentage of Total Households of the Township	人數 Persons	占全鎮 總人口比率(%) As a Percentage of Total Households of the Township	戶數 Households	人數 Persons
民國100年 2011	237	1.68	570	1.18	-	-
民國101年 2012	249	1.75	564	1.18	-	-
民國102年 2013	244	1.70	531	1.12	-	-
民國103年 2014	252	1.75	540	1.14	-	-
民國104年 2015	251	1.73	505	1.08	-	-
民國105年 2016	251	1.72	505	1.08	-	-
民國106年 2017	249	1.71	477	1.02	-	-
民國107年 2018	263	1.78	523	1.14	-	-
民國108年 2019	260	1.75	491	1.07	-	-
民國109年 2020	266	1.77	491	1.08	-	-

資料來源：本所社會課編製之公務統計報告

說明：1.家庭生活扶助包括兒童生活補助。

2.家庭生活扶助、就學生活補助及輔導就業服務之人次為先將每人乘以受補助月數後，再予以加總而得。

3.家庭生活扶助之戶次為先將每戶乘以受補助月數後，再予以加總而得。

Table 10-5 Persons and Living Assistance of Low-Income Families

Unit: Households, Household-Times, Persons, Person-Times, NT\$1,000

第二款 Class 2		第三款 Class 3		家庭生活扶助 Family Living Support		
戶數 Households	人數 Persons	戶數 Households	人數 Persons	人次 Person-Times	戶次 Household-Times	金額 Amount
106	212	131	358	1,530	1,044	8,586
99	166	150	398	1,751	1,174	11,479
109	200	135	331	1,564	1,318	11,843
111	165	141	375	1,650	1,314	12,043
128	209	123	296	1,382	1,586	13,421
128	209	123	296	1,574	1,566	13,350
124	193	125	284	1,532	1,518	13,149
136	210	127	313	1,626	1,620	13,937
141	200	119	291	1,686	1,687	14,123
148	219	118	272	1,388	1,797	15,302

Source : Public Statistical Statement of Township

Note: 1. The number of family living support include children living support.

2. The person-times of family living support, student living assistance, and employment counseling are counted as follows:
sum(each one* months of each one accepting subsidies).3. The household-times of family living support are counted as follows:
sum(each household * months of each household accepting subsidies).

表 10-5 低收入戶人數及生活扶助(續)

單位：戶、戶次、人、人次、新臺幣千元

年別 Year	就學生活補助 Student Living Assistance		輔導就業服務 Employment Counseling			
	人次 Person-Times	金額 Amount	就業服務 Employment Service	職業訓練 Vocational Training	以工代賑 Work Relief	
			人次 Person-Times	人次 Person-Times	人次 Person-Times	金額 Amount
民國100年 2011	858	3,290	-	-	-	-
民國101年 2012	1,084	6,396	-	-	-	-
民國102年 2013	1,052	6,207	-	-	-	-
民國103年 2014	1,155	6,815	-	-	-	-
民國104年 2015	905	5,534	9	-	-	-
民國105年 2016	902	5,516	2	-	-	-
民國106年 2017	840	5,137	2	-	-	-
民國107年 2018	879	5,375	-	-	-	-
民國108年 2019	795	4,861	2	1	-	-
民國109年 2020	779	4,953	-	-	-	-

Table 10-5 Persons and Living Assistance of Low-Income Families(Cont.)

Unit: Households, Household-Times, Persons, Person-Times, NT\$1,000

教育補助 Education Subsidies		喪葬補助 Funeral Subsidies		節日慰問 Festival Grants		其他補助 Others	
人次 Person-Times	金額 Amount	人數 Persons	金額 Amount	戶次 Household- Times	金額 Amount	人次 Person-Times	金額 Amount
-	-	-	-	632	141	-	-
-	-	-	-	590	157	-	-
-	-	-	-	431	178	-	-
-	-	-	-	208	232	-	-
-	-	-	-	-	-	-	-
-	-	-	-	-	-	-	-
-	-	-	-	-	-	-	-
-	-	-	-	-	-	-	-
-	-	-	-	-	-	-	-
-	-	1	15	-	-	-	-

表 10-6 中低收入戶人數及生活扶助

單位：戶、人、人次、新臺幣千元

年別 Year	總計(年底) Grand Total(End of Year)				產婦及嬰兒 營養補助 Nutrition Subsidies for Puerperas and Infants		托兒補助 Nursing Subsidies	
	戶數 Households		人數 Persons		人次 Person- Times	金額 Amount	人次 Person- Times	金額 Amount
	占全鎮 總戶數比率(%) As a Percentage of Total Households of the Township		占全鎮 總人口比率(%) As a Percentage of Total Households of the Township					
民國100年 2011	-	-	-	-	-	-	-	-
民國101年 2012	77	0.54	275	0.58	-	-	-	-
民國102年 2013	89	0.62	314	0.66	-	-	-	-
民國103年 2014	91	0.63	279	0.59	-	-	-	-
民國104年 2015	96	0.66	259	0.55	-	-	-	-
民國105年 2016	96	0.66	260	0.56	-	-	-	-
民國106年 2017	92	0.64	226	0.48	-	-	-	-
民國107年 2018	80	0.54	216	0.47	-	-	-	-
民國108年 2019	88	0.59	239	0.52	2.00	5.00	-	-
民國109年 2020	100	0.66	276	0.61	-	-	-	-

資料來源：本所社會課

說明：1.輔導就業服務之人次為先將每人乘以受補助月數後，再予以加總而得。

2.本表為新增表式資料自101年起新增。

表 10-7 中低收入老人生活津貼

單位：人、新臺幣千元

年別 Year	中低收入老人生活津貼												
	合計 Total				低收入戶								
					第一款 Class 1				第二款 Class 2				
	人數 Persons			金額 Amount	人數 Persons			金額 Amount	人數 Persons			金額 Amount	
計 Sub-total	男 Male	女 Female	計 Sub-total		男 Male	女 Female	計 Sub-total		男 Male	女 Female			
民國100年 2011	-	-	-	-	-	-	-	-	-	-	-	-	-
民國101年 2012	-	-	-	-	-	-	-	-	-	-	-	-	-
民國102年 2013	Ⓡ178	Ⓡ76	Ⓡ102	13,525	-	-	-	-	Ⓡ22	Ⓡ13	Ⓡ9	1,404	
民國103年 2014	Ⓡ176	Ⓡ83	Ⓡ93	14,288	-	-	-	-	Ⓡ25	Ⓡ18	Ⓡ7	2,196	
民國104年 2015	Ⓡ175	Ⓡ83	Ⓡ92	14,263	-	-	-	-	Ⓡ25	Ⓡ18	Ⓡ7	2,210	
民國105年 2016	Ⓡ198	Ⓡ100	Ⓡ98	14,777	-	-	-	-	Ⓡ26	Ⓡ20	Ⓡ6	2,373	
民國106年 2017	Ⓡ198	Ⓡ98	Ⓡ100	16,505	-	-	-	-	Ⓡ25	Ⓡ19	Ⓡ6	2,366	
民國107年 2018	200	101	99	16,011	-	-	-	-	27	22	5	2,448	
民國108年 2019	206	100	106	16,874	-	-	-	-	29	23	6	2,530	
民國109年 2020	210	102	108	17,202	-	-	-	-	29	25	4	2,778	

資料來源：本所社會課統計資料
說 明：Ⓡ表修正數。

Table 10-7 Living Allowance for Mid or Low Income Elders

Unit : Persons, NT\$1,000

Living Allowance for Mid or Low Income Elders												中低收入老人生活津貼 受益人數占 65歲以上人 口比例(%) Allowance Beneficiaries as a Percentage of Population of the Aged 65 and Over (%)	
Low Income Elders				中低收入戶 Mid or Low Income Elders									
第三款 Class 3				最低生活費 1倍以上~1.5倍者 1 Times~1.5 Times Minimum of Subsistence				最低生活費 1.5倍以上~2.5倍者 1.5 Times~2.5 Times Minimum of Subsistence					
人數 Persons			金額 Amount	人數 Persons			金額 Amount	人數 Persons			金額 Amount		
計 Sub-total	男 Male	女 Female		計 Sub-total	男 Male	女 Female		計 Sub-total	男 Male	女 Female			
-	-	-	-	-	-	-	-	-	-	-	-	-	-
-	-	-	-	-	-	-	-	-	-	-	-	-	-
⊕8	⊕2	⊕6	518	⊕124	⊕52	⊕72	10,548	⊕24	⊕9	⊕15	1,055	⊕2.40	
⊕5	⊕3	⊕2	432	⊕125	⊕53	⊕72	10,764	⊕21	⊕9	⊕12	896	⊕2.36	
⊕5	⊕3	⊕2	410	⊕124	⊕53	⊕71	10,750	⊕21	⊕9	⊕12	893	⊕2.30	
⊕5	⊕4	⊕1	448	⊕136	⊕65	⊕71	10,762	⊕31	⊕11	⊕20	1,194	⊕2.50	
⊕6	⊕4	⊕2	605	⊕141	⊕66	⊕75	12,381	⊕26	⊕9	⊕17	1,153	⊕2.48	
8	4	4	746	138	66	72	11,754	27	9	18	1,063	2.46	
7	4	3	560	133	55	78	12,284	37	18	19	1,500	2.49	
6	2	4	660	135	56	79	12,038	40	19	21	1,726	2.49	

Source : Statistical data of Social Dept. of Township

表 11-1 辦理調解業務概況

單位：件

年別 Year	年底調解委員數 (人) No. of Mediators, End of Year (Persons)	結案件數總計 Grand Total		
		合計 Total	成立 Settled	不成立 Unsettled
民國 100 年 2011	11	717	591	126
民國 101 年 2012	11	671	535	136
民國 102 年 2013	11	746	636	110
民國 103 年 2014	11	729	621	108
民國 104 年 2015	11	761	645	116
民國 105 年 2016	11	843	727	116
民國 106 年 2017	11	772	653	119
民國 107 年 2018	11	777	679	98
民國 108 年 2019	11	665	554	111
民國 109 年 2020	11	675	568	107

資料來源：雲林縣統計年報

Table 11-1 Cases of Mediation

Unit: Cases

民事結案件數 Civil Cases					
合計 Total		債權、債務 Credit & Debt		營建工程 Construction	
成立 Settled	不成立 Unsettled	成立 Settled	不成立 Unsettled	成立 Settled	不成立 Unsettled
233	64	231	35	-	1
202	60	195	38	1	2
227	58	216	32	1	3
208	38	196	23	-	2
224	58	4	9	1	1
274	47	7	-	-	2
247	39	9	2	1	2
250	31	10	2	1	2
138	35	11	2	1	2
123	31	10	2	1	1

Source : Statistical Yearbook of Yunlin County

表 11-1 辦理調解業務概況(續1)

單位：件

年別 Year	民事結案件數			
	物權(房地產) Power of Property(Real Estate)		親屬(婚姻) Relative(Marriage)	
	成立 Settled	不成立 Unsettled	成立 Settled	不成立 Unsettled
民國 100 年 2011	2	16	-	5
民國 101 年 2012	1	9	-	3
民國 102 年 2013	4	11	1	5
民國 103 年 2014	6	9	-	1
民國 104 年 2015	212	38	-	2
民國 105 年 2016	264	35	1	1
民國 106 年 2017	224	32	-	-
民國 107 年 2018	225	25	-	-
民國 108 年 2019	115	29	-	-
民國 109 年 2020	105	20	-	-

Table 11-1 Cases of Mediation(Cont. 1)

Unit: Cases

Civil Cases					
繼承 Inheritance		商事(公害) Commercial Business(Public Damage)		其他 Others	
成立 Settled	不成立 Unsettled	成立 Settled	不成立 Unsettled	成立 Settled	不成立 Unsettled
-	1	-	5	-	1
-	1	5	7	-	-
-	-	5	7	-	-
-	-	6	2	-	1
-	2	5	5	2	1
-	-	2	9	-	-
-	-	12	3	1	-
-	-	13	2	1	-
-	-	10	2	1	-
-	-	4	2	3	6

表 11-1 辦理調解業務概況(續2)

單位：件

年別 Year	刑事結案件數			
	計 Total		傷害 Injury	
	成立 Settled	不成立 Unsettled	成立 Settled	不成立 Unsettled
民國 100 年 2011	358	62	351	55
民國 101 年 2012	333	76	321	67
民國 102 年 2013	409	52	397	49
民國 103 年 2014	413	70	409	60
民國 104 年 2015	421	58	405	50
民國 105 年 2016	453	69	434	62
民國 106 年 2017	406	80	395	70
民國 107 年 2018	429	67	417	62
民國 108 年 2019	416	76	405	71
民國 109 年 2020	445	76	436	62

Table 11-1 Cases of Mediation(Cont. 2)

Unit: Cases

Criminal Cases			
毀棄損壞 Destruction, Abandonment, and Damage of Public and Other Property		詐欺侵佔及竊盜 Fraudulency, Misappropriation and Larceny	
成立 Settled	不成立 Unsettled	成立 Settled	不成立 Unsettled
3	1	-	1
8	3	3	4
6	-	2	2
-	3	2	3
1	1	9	2
3	1	16	3
2	-	9	6
2	1	10	3
3	1	8	3
2	2	2	5

表 11-1 辦理調解業務概況(續完)

單位：件

年別 Year	刑事結案件數			
	妨害婚姻及家庭 Offense Against Marriage and Family		妨害風化 Offense Against Sexual Morality	
	成立 Settled	不成立 Unsettled	成立 Settled	不成立 Unsettled
民國 100 年 2011	1	-	-	-
民國 101 年 2012	1	1	-	-
民國 102 年 2013	-	-	-	-
民國 103 年 2014	-	-	-	-
民國 104 年 2015	-	1	-	-
民國 105 年 2016	-	-	-	-
民國 106 年 2017	-	1	-	-
民國 107 年 2018	-	-	-	-
民國 108 年 2019	-	-	-	-
民國 109 年 2020	-	-	-	-

Table 11-1 Cases of Mediation(Cont. End)

Unit: Cases

Criminal Cases					
妨害自由名譽信用及秘密 Offense Against Personal Liberty, Reputation, Credit and Personal Privacy			其他 Others		
成立 Settled	不成立 Unsettled		成立 Settled	不成立 Unsettled	
1	1		2	4	
-	1		-	-	
1	-		3	1	
2	4		-	-	
1	2		5	2	
-	2		-	1	
-	1		-	2	
-	-		-	1	
-	-		-	1	
-	5		5	2	

西螺鎮統計年報

中華民國 109 年

第 25 期

編印者：雲林縣西螺鎮公所

工作人員：黃秀金：雲林縣西螺鎮公所主計室主任

賴洲君：雲林縣西螺鎮公所主計室課員

李婉嘉：雲林縣西螺鎮公所主計室辦事員

出版日期：中華民國 110 年 12 月

印刷者：天祥行

資料索取：雲林縣西螺鎮公所主計室

地 址：雲林縣西螺鎮光復西路 20 號

電 話：(05)5863203 轉 809